SOLO Di Pueblo
BRIYANDO FUERTE TRECIENDO CLARIDAD
Dialuna 18 April 2016 -Edicion-10 Vol.19573 Sta.Cruz #110
Tel: 585-9500 Fax:585-0951 - E-mail: solodipueblo@gmail.com
1.50

URATACA CENTER
Special di awe:
SpareRibs Stoba,
Aroz, Pan Bati &
Salada
Afl.10.00(di 12 pa 3pm)
Tel: 585-5212
UC
URATAKA CENTER
Best Pizza

DIABIERNA AWOR TA MANIFESTA CONTRA MAL MANEHO DI SALUD Y NEGLIGECNIA MEDICO

Minister Sevinger ta prepara cambio di desaroyo teritorial pa acomoda proyecto di Urirama

5 AÑA DI DESTRUCCION DI GRAF DI BETICO Y NADA NADA NADA DI MINISTERIO PUBLICO

PARTIDO MEP A ENTREGA PREMIO DI RIFA DI AUTO

Durante e ultimo 7 añanan SER a mustra su berdadero cara di ta poeslief cu e gobierno di AVP

MANIFESTACION DIARAZON 27 APRIL...

MANIFESTACION CONTRA ABUSO SEXUAL DI MUCHA

FRANK KOCK KIER A DESTABILIZA OPPA

Parlamentario di MEP, mr. Xiomara Maduro:

Minister Sevinger ta prepara cambio di desaroyo teritorial pa acomoda proyecto di Urirama

Siman pasa e Comision di Infrastructura di Parlamento a reuni cu ehecutivonan di DOW y tambe cu e experto sr. Rob Uijtjens kende lo asisti Minister Sevinger den e cambionan cu e mandatario kier haci den e Ley di desaroyo teritorial.

Ta bisto cu Minister Sevinger ta prepara e cambio den e Ley di desaroyo teritorial pa asina por acomoda entre otro e proyecto di molina di biento na Urirama.

Motibo pa cambio

Segun e expertonan a splica, e motibo di cambio ta cu den comunidad tin hopi discusion riba uso di espacio. Tin varios caso cu a bay dilanti huez cu ta encera desaroyo territorial. Tin cosnan cu no por a premira 6 of 7 aña pasa y tin cambio den pensamento cu ta trece cune cu e normanan nobo di 2016 mester wordo inclui den e Ley di desaroyo teritorial. Tur cos awor ta den fase di orientacion y pesey no por a presenta un plan concreto na Parlamento cu ta splica y hustifica e cambionan. Tampoco por a indica den cuanto tempo Parlamento lo por haya e propocicion pa e cambionan cu Minister Sevinger kier wak den e destino cu terenonan ta haya na nos Pais.

Espacio pa acomoda proyecto

Cu of sin plan concreto, e ta bisto caba cu e motibo tras di e cambio di Ley di desaroyo teritorial ta pa acomoda proyectonan cu ta duna Gabinete Eman y Minister Sevinger en particular dolor di cabez dilanti Huez.

Entre nan e proyecto di Urirama ta uno cu ta exigi cambio den e destino di tereno den zona berde pa asina e proyecto aki por bira posibel. Y no mester lubida tur e otro proyectonan mas chikito manera boutique hotels den zona cu awor ta residential y tereno pa traha cas of negoshi cu ta wordo duna den locual awor ainda ta zona berde (groengebied) na nos Pais. Cu e cambio di Ley aki, Minister Sevinger lo percura pa e espacio wordo crea pa tur e proyectonan aki bira realidad sin dolor di cabez.

Pone ordo den desorden

Lo tabata mihor si Minister Sevinger por a percura pa a pone ordo den e desorden of mihor bisa 'wild west' na nos Pais. Ta hopi ciudadano ta keha cu diripiente den nan bario ta lanta minimarket, supermarket, hardware store, apartmentcomplex style di hotel, truck pa bende cuminda, bar y restaurant sin tene na cuenta cu ta zona residencial.

Pa no lubida con dirpiente den zona berde ta cuminsa traha casnan manera nada. Proyecto ta lanta den saliña y edificio riba pleno santo blanco na Eagle Beach.

Tur e 'wild west' aki Minister Sevinger tin tools den su man pa por evita. Pero e mandatario no ta worry, ya cu ta conoci cu cada proyecto lo ta brinde un beneficio personal. Pesey awor Minister Sevinger ta prepara cambio di e desaroyo teritorial pa asina por acomoda proyectonan manera Urirama y ta sigura di por sali beneficia.

Cas di Max
Mueble y mas
STOEL DI ZOYA A YEGA!!!
Special pa Dia di Mama
DEN DIFERENTE MODELO
Check nos riba facebook
Meiveld 3A-1 • orario: dialuna pa diasabra 9 - 6pm • tel. 582-1671

DIABIERNA AWOR TA MANIFESTA CONTRA MAL MANEHO DI SALUD Y NEGLIGECNIA MEDICO

Diabierna awor, dia 22 di April, tin un grupo cu lo manifesta contra e mal maneho y servicio di Salud Publico aki na Aruba.

Den un corto tempo, por mira cu tin hopi hende ta perde nan bida of ta wordo diagnostica cu problemanan robez y ora cu nan yega den exterior, nan ta haya tende cu nan tin otro cos y cu nan ta laat.

Aki na Aruba e tempo di espera pa servicio medico ta ridiculo. Bo bay un specialista, ta te aki 6 luna bo ta haya afspraak.

Paptest no ta keda atras, den sentido cu te cu awe, testnan cu a wordo haci na Juni 2015, ainda Landslaboratorium no a entrega e resultado.

Asina nos por sigui menciona cu e servicio medico na Aruba ta na werki. Envez cu Gobierno ta inverti asina hopi den "green", a bira ora pa Gobierno cuminza pone su miras riba e tantisimo pacientnan cu ta perdiendo nan bida, danki na mal trabao.

Mester bini un cuerpo indpedientente pa investiga e dokternan. No por ta asina cu tur dokter na Aruba ta haci y deshaci, pasobra nan propio colega cu ta sinta den e comision pa controla, ta "kijk door de vingers" pa nan.

Semper tur dokter ta haya razon! Nunca ta sali ningun dokter cu a faya den su trabao, sabiendo cu tur hende sa, cu dokternan ta haci mal trabao.

No por mas! No mas morto a causa di mal trabao medico, a causa di negligencia!

Pesey mes, ta haci un apelacion, pa un boca bisa otro! Acudi sin falta!

SOLO DI PUEBLO ta yama danki na e persona, esta sra. Vivian Krosendijk, kende a sa di tuma curashi pa asina organiza e manifestacion aki.

E ta un lucha valido! E ta un causa valido! Ta ora pa nos acudi na e manifestacion y stop di yama radio of skirbi riba facebook! Pero mustra bo carra!

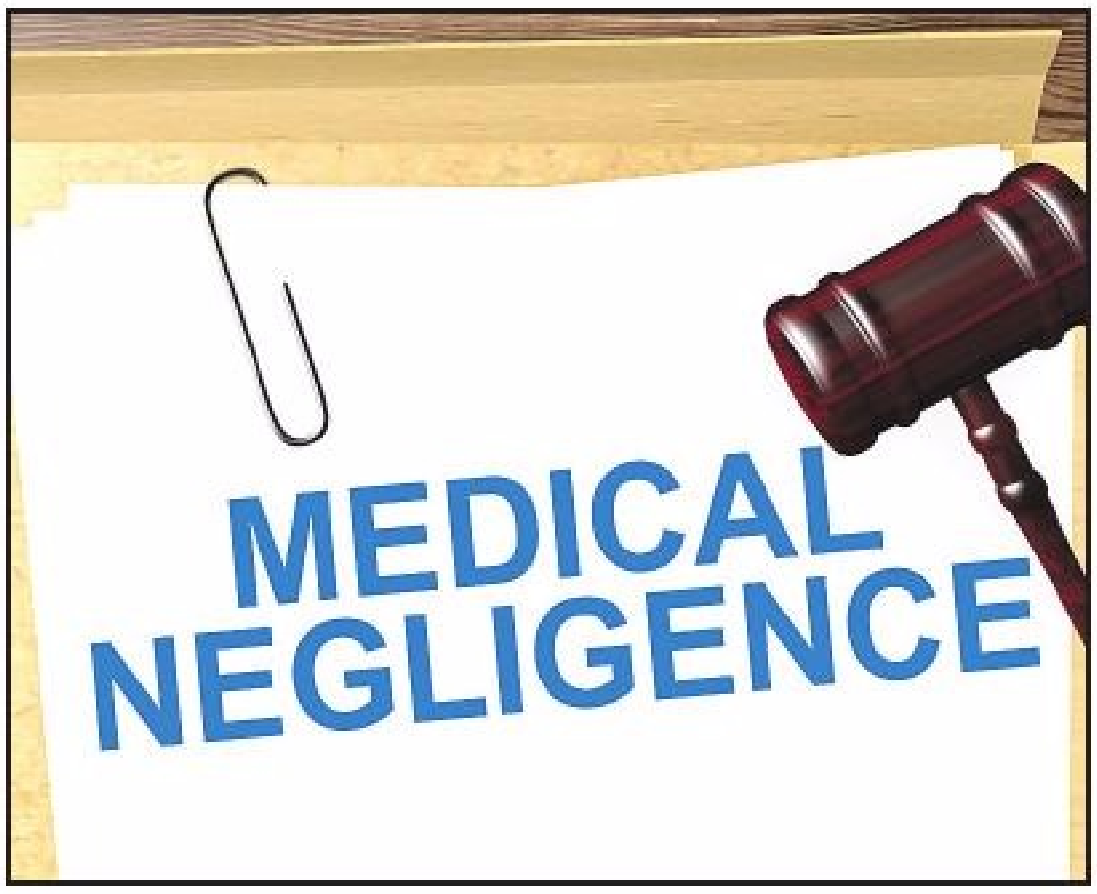

Na Tanki Leendert:

Accidente frontal cu hopi daño material y un persona levemente herida

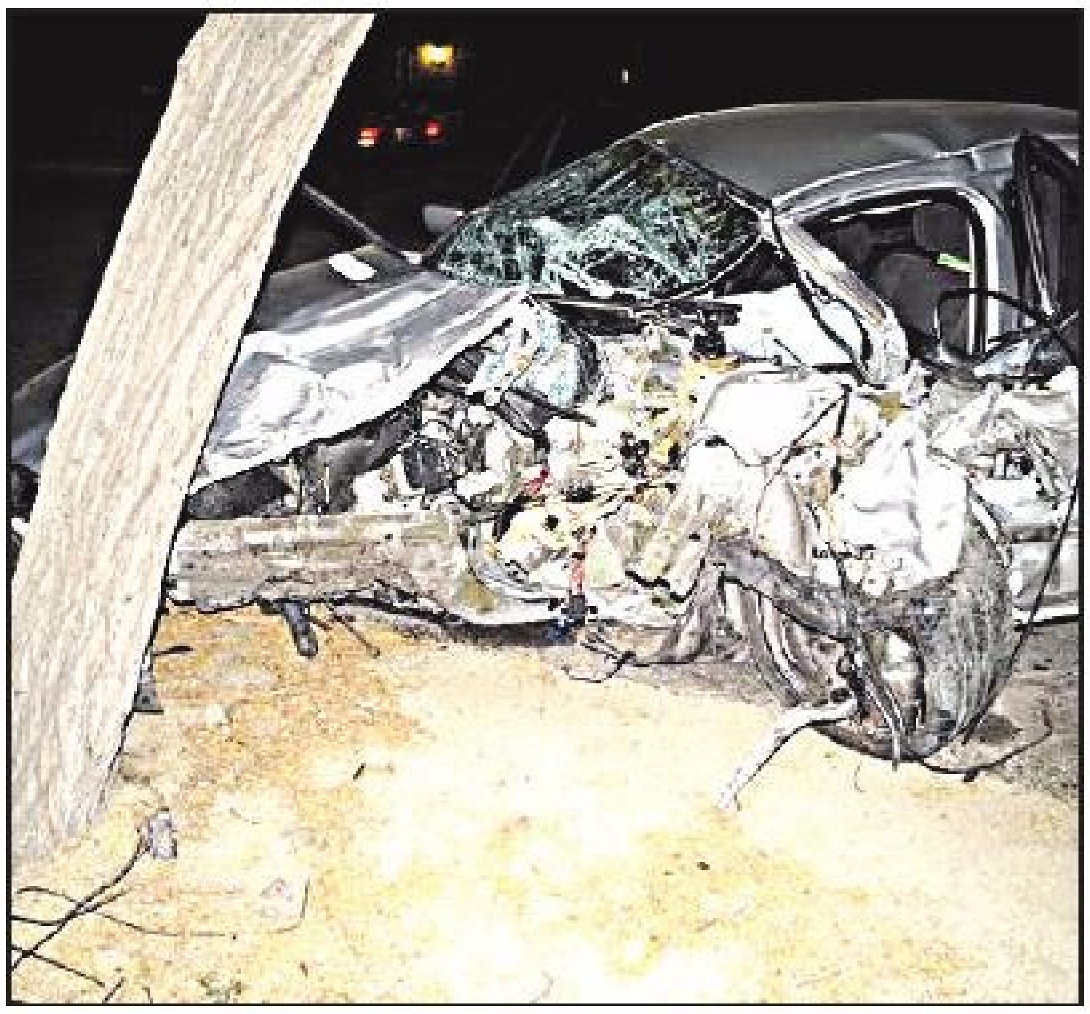

Diadomingo madruga a drenta informe di un accidente cu hende herida na Tanki Leendert. Mesora a dirigi tanto polis como ambulance pa e sitio. Na yegada di e patruya poco pabao di e rotonde Tanki Leendert a sosode un accidente frontal unda e chauffeur di un B.M.W. R.H.D. bayendo direccion pabao pa un of otro motibo a bay na e banda robez di e caminda y a bay dal frontal riba e s.u.v. E impacto tabata fuerte y e chauffeur di e s.u.v. tabata keha di dolor na su pia y rudia. Na yegada di e ambulance, nan a atende e victima y a transport'e pa hospital.

0
WIN
ALL PAYS IN CREDITS
30
5
50
Players Advantage Club

Purba bo suerte *gratis* cu
Hyatt Regency Aruba Casino

Desde 1 di april te cu 30 di april 2016, bo lo ricibi $10 regalo pa bo purba bo suerte riba nos mashinnan. Bin experiencia nos slotnan cu ta duna mas tempo di wega, diversion y mas premio.

Nota: Bo mester ta local y miembro di e Players Advantage Club pa bo por disfruta di e beneficionan aki. Mester presenta un ID valido (rijbewijs of paspoort).

Pa mas informacion relaciona cu e promocion aki, yama nos Players Advantage Club na 586-1234 ext. 4583.

Hyatt. You're more than welcome.

HYATT
REGENCY

For more information, please contact our Players Advantage Club at 586-1234 ext. 4583. HYATT, Hyatt Hotels & Resorts® and Hyatt Regency Aruba Resort, Spa & Casino® designs and related marks are trademarks of Hyatt Corporation ©2016 Hyatt Corporation. All rights reserved.

Ilegal deteni pa sospecho di a secuestra un mucha muher y tambe pa posesion di arma di candela

Recientemente polis a logra captura un homber ilegal cual ta ser sospecha di a secuestra un mucha muher y tambe pa posesion di arma di candela.

Pasando rij-examen, dama chauffeur a drenta panico, perde control y accidenta

Diasabra mainta a drenta informe di un accidente cu hende herida na e cruzada di Morgenster. Mesora a dirigi tanto polis como ambulance na e sitio.

Na yegada di e patruya nan bin comprende cu e dama chauffeur pasando rij-examen cu 2 polis den auto di rijschool a drenta panico, perde control, ranca borchi di trafico y bay dal kibra cura di Quality Appliance And Repair Services.

Door di e impacto ambos agente policial cu tabata den e auto a resulta herida. Na yegada di e ambulance nan a atende ambos agente.

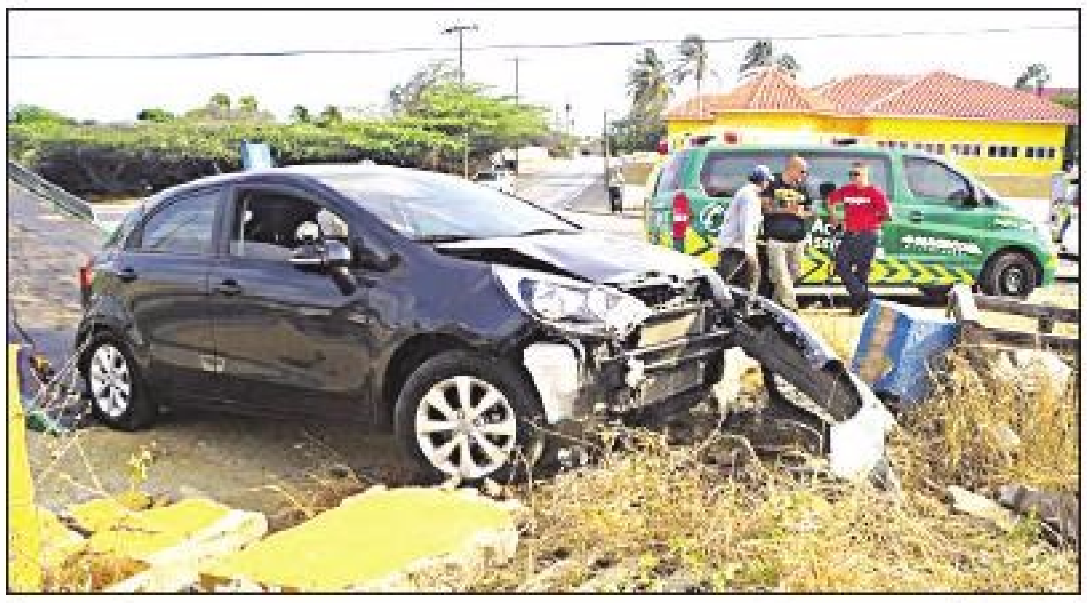

191
Accide
Assistan

Ta bende

Chevrolet Aveo 2007

Power window ,power lock ,power steering . Airco frieuw frieuw . Automatic . Economico
Prijs 5800 fl
Call awo 5694343

CRITICA DI DIA TA BAY PA SER, SOCIAAL ECONOMISCHE RAAD

Contrario na e gobernacion di MEP, 2001-2009,

Durante e ultimo 7 añanan SER a mustra su berdadero cara di ta poeslief cu e gobierno di AVP

Ta increible con tin institutonan na Aruba cu a perde tur clase di berguenza y ta wordo usa politicamente pa baila riba e ritmo di musica cu ta ser poni pa nan baila. Aki nos ta referi na e organo Conseho Social Economico (SER) cu durante e ultimo 7 añanan a mustra su berdadero cara di ta poeslief cu e gobierno di AVP, siendo cu den pasado (2001-2009) nan tabata hopi skerpi y critico pa tur loke tabata e maneho hiba pa MEP. E tempo ey rapport tras di rapport critico tabata ser traha y publica door di SER cuestionando cada bes Gabinete Oduber.

Gobernacion responsabel

Asina nos por mira con na aña 2002 SER a critica e decision di gobierno di MEP pa laga cada ministro tin 10 coordinador. Un decision noble di un gobierno cu a traha den forma responsabel y cu no a distribi placa di pueblo sin corda riba mañan. Hecho ta cu tur ministro, cual sea ta e signatura di gobierno, mester tin un cierto cantidad di persona capacita y di confianza pa yuda ehecuta maneho di e ministerionan y e cantidad di 10 coordinador no ta un cantidad exagera.

Coordinadornan cu AVP-diploma

Sinembargo desde cu Gabinete Mike Eman a sinta na 2009 e cantidad di coordinadornan cu solamente un AVP-diploma a crece den un forma explosivo. Hamas den historia di pais Aruba nos a yega di mira asina tanto coordinador rond di ministernan cu ta bira dal den otro den Bestuurskantoor y den e edificio di Cocolishi. Fuera di esey tin un otro cantidad grandi mas cu ta sinta na cas ta cobra y cu tin como unico tarea pa defende tur e maldadnan di nan gobierno na radio, corant y medionan social y tur siman nan tey pa acompaña nan Promer Ministro ora di bishita cierto barionan na Aruba.

Abuso di marca mayor

Tur esaki ta pasando te cu awe bao nanishi di SER pero nan no ta reacciona, no tin corahe pa habri boca y no ta denuncia e malgastamento di placa di pueblo na e mas di 500 coordinadornan di Gabinete Mike Eman (338+232) y di cual Prome Ministro Mike Eman so tin 114 compinchi riba payroll y cual ta mas cu tur e 106 coordinadornan di tur e ministernan di Gabinete Oduber hunto.

Pakico awe na 2016 SER no ta cuestiona tambe cu e coordinadornan di Gabinete Eman ta gana un promedio di 9600 florin pa luna? Siguramente un suma astronomico cu mester wordo considera como abuso di marco mayor di un gobierno iresponsabel.

Pues a bira tempo pa SER, otro organonan di conseho, gremionan comercial, cierto sindicatonan mustra curashi, cuminsa lanta for di soño y critica tur loke ta bay robez den e pais aki y no warda te ora cu MEP drenta gobierno atrobe pa e ora ey lanta for di soño, subi caya y critica tur loke ta e maneho di e gobierno na mando.

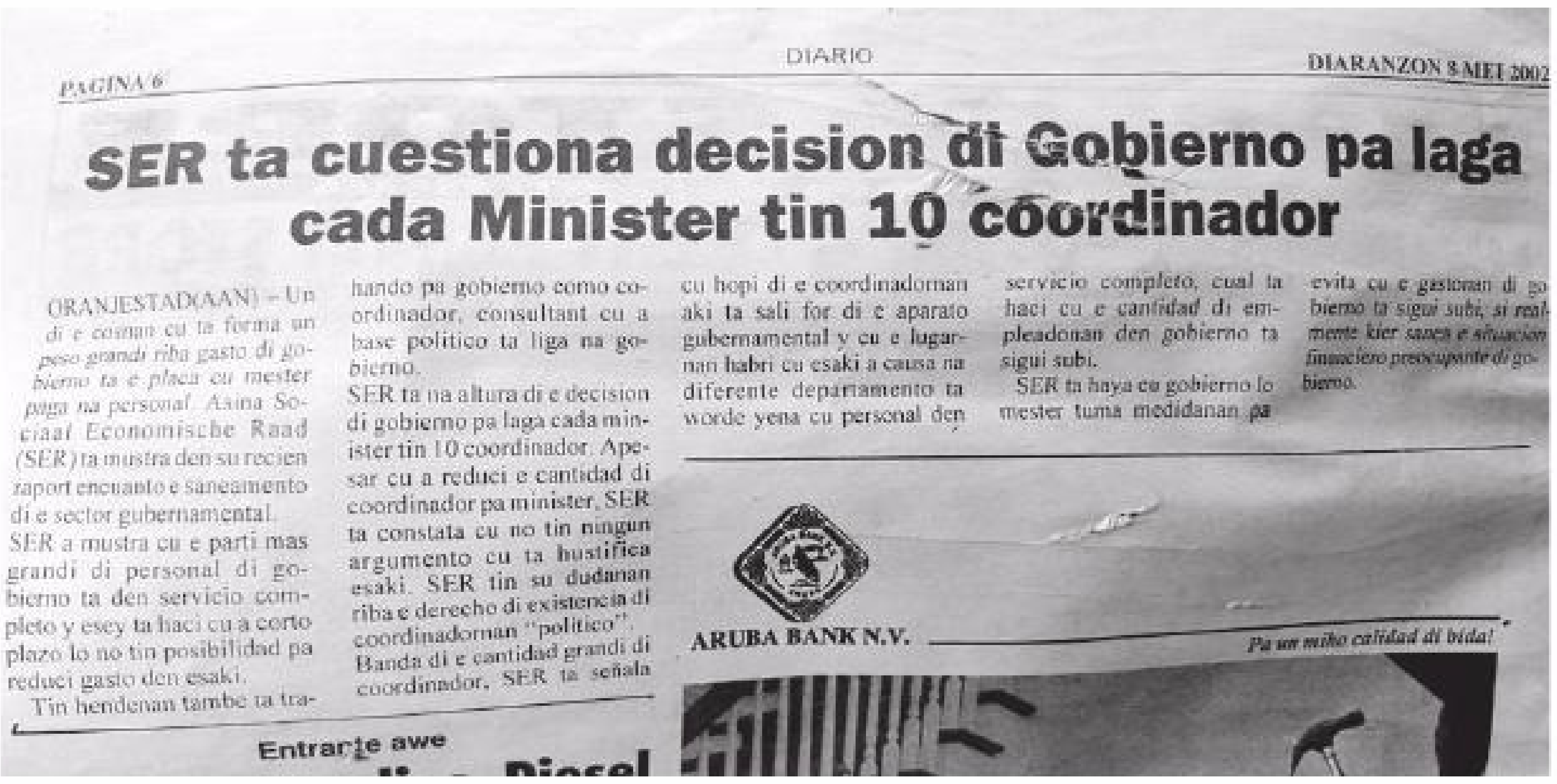

PAGINA 6 DIARIO DIARANZON 8 MEI 2002

SER ta cuestiona decision di Gobierno pa laga cada Minister tin 10 coordinador

ORANJESTAD(AAN) – Un di e cosnan cu ta forma un peso grandi riba gasto di gobierno ta e placa cu mester paga na personal. Asina Sociaal Economische Raad (SER) ta mustra den su recien rapport encuanto e saneamento di e sector gubernamental.

SER a mustra cu e parti mas grandi di personal di gobierno ta den servicio completo y esey ta haci cu a corto plazo lo no tin posibilidad pa reduci gasto den esaki.

Tin hendenan tambe ta trahando pa gobierno como coordinador, consultant cu a base politico ta liga na gobierno.

SER ta na altura di e decision di gobierno pa laga cada minister tin 10 coordinador. Apesar cu a reduci e cantidad di coordinador pa minister, SER ta constata cu no tin ningun argumento cu ta hustifica esaki. SER tin su dudanan riba e derecho di existencia di coordinadornan "politico". Banda di e cantidad grandi di coordinador, SER ta señala cu hopi di e coordinadornan aki ta sali for di e aparato gubernamental y cu e lugarnan habri cu esaki a causa na diferente departamento ta worde yena cu personal den servicio completo, cual ta haci cu e cantidad di empleadonan den gobierno ta sigui subi.

SER ta haya cu gobierno lo mester tuma medidanan pa evita cu e gastonan di gobierno ta sigui subi, si realmente kier sanea e situacion financiero preocupante di gobierno.

ARUBA BANK N.V.

Pa un miho calidad di bida!

Entrante awe

Cantidad di coordinador 2009 - 2016

Ministerio	2009		2016	extra	%
Minister Presidente	17	Minister Presidente	114		
Husticia	21	Husticia	36		
Turismo	13	Turismo	24		
Salud	15	Salud	16		
Labor / Cultura	15	Labor / Social	13		
Finansas / Economia	6	Finansas	7		
Infrastructura	19	Infrastructura	69		
		Enseñansa y famia	22		
		Asunto economico	37		
	106		338	+ 232	219%

NO MAS SUFRIMENTO PA NEGLIGENCIA DI NOS SALUD

BAN TOPA

DIABIERNA 22 DI APRIL
4'OR PM
NA PLAZA LIBERTADOR BETICO CROES

PA HUNTO NOS ENTREGA E MANIFESTO

No mas sufrimento pa nos pashentnan
Mihor calidad di bida pa tur ciudadano
Drecha calidad di bida pa tur ciudadano

Nos ta pidi cooperacion di doñonan di trabou
pa laga nan trahadornan bai mas trempan
pa asina nan por bai mustra nan preocupacion!

ARUBA, BAN LANTA ARIBA
AWE TA AMI. MAYAN POR TA ABO!

Pa informacion yama
Vivian Krosendijk: 5652412

FRANK KOCK KIER A DESTABILIZA OPPA

Den fin di siman a tuma lugar un reunion di OPPA. Na e reunion aki nan mester a atende riba e rumornan cu ta falta un suma di placa den e organizacion.

Segun Solo di Pueblo a bin comprende, cu esaki no ta e caso. No ta falta ningun sorto di placa den e organizacion aki.

Ta un tal Frank Kock (di Hooiberg) ta e instigador, mente corumpi, cu a inventa semehante rumor. E intencion tabata pa Frank Kock (AVP) por a destabiliza e directiva actual di OPPA, kendenan a mustra di ta hopi skerpi den nan posturanan.

Esaki ta loke cu a ocasiona, cu algun miembro quizas no a keda contento cu OPPA tabata skerpi y nan tabata kier a tuma control di OPPA pa aisna silencia e voz di OPPA.

Nos a bin comprende cu Frank Kock su atencion a wordo yama malamente ayera durante reunion, unda te hasta e mester a pidi disculpa pa su instigacion.

Si e no a pidi disculpa, e lo a wordo royeer for di OPPA pa su mentiranan y intriga. hecho ta cu no por a proba na ningun caminda cu OPPA tin falta di placa.

SOLO DI PUEBLO ta lamenta cu tin sorto di appelnan putri, mentenan venena, politicamente cu tey solamente pa crea discordia.

Nos ta di opinion cu sorto di hende asina no mester a duna nan un chens, pero mester e royeernan y saca nan benta pafor.

Si bo kier defende AVP, haci'e libremente, pero no bay hinca politikeria den OPPA, pasobra Servito y su directiva ta trahando duro pa bienester di miembronan di OPPA. Talvez ainda e directiva mester reconsidera y manda royeer e appel putri ey.

Servito Thijsen a demostra clase, ora cu e no tabata tuma nada di Gobierno di AVP y cu cada rato e tabata lanta su voz pa asina bringa pa e miembronan di OPPA.

Ladronnan a horta den cas y auto for di cas na Boegoeroei

Diasabra, pa mas of menos 8'or y 35 di maint, Central a dirigi patruya na un adres den Boegoeroei, pa un ladronicia. N a e sitio a papia cu D., kende a declara cu pa mas of menos 12'or y 15 el'a bay drumi y a lanta pa 8'or y 15 y a nota cu e yabinan di su auto di huur no tabata tey.

Ora cu el'a bay waak pafor, e auto di huur cu tabata para dilanti di cas, tampoco tabata tey. Ora el' a bay wak rond di cas, el 'a nota cu e falta algun cos. Door di esaki el' a dicidi di yama polis y duna keho. Polis a pone departamento tecnico y Central na altura.

PUEBLO A HAÑA SU
PEN BEK
Pa kualkier informacion
solodipueblo@gmail.com
of
☎ 585-9500

Curcumin
E ingrediente milagroso di Turmeric

E mata di Turmeric ta hopi conoci na India. Su reis ta wordo cosecha, limpia, seca y traha den un puiro y ta wordo uza pa specerij (Turmeric ta loke ta duna curry su bunita colo geel oro) y manera remedi. Ademas di su uzo pa duna cuminda smaak ta uza Turmeric pa trata diferente condicion manera dolor di djente, gas na stoma, dolor de pecho y problemanan di menstruacion. Investigacion a descubri cu e beneficionan di Turmeric ta bin di un ingrediente yama Curcumin.

BENEFICIONAN PROBA
Curcumin ta un antioxidante, anti-inflamatorio, antiviral, antibacterial y un anti-fungico potente y a prueba di tin diferente beneficio incluyendo reduccion de diferente sintoma di diferente malesa manera cancer, malesa di curason, bronkitis y asma, depresion, Alzheimer, Artritis y artrosis, diabetes, leukemia, cirrosis, psoriasis, herida y cansancio.

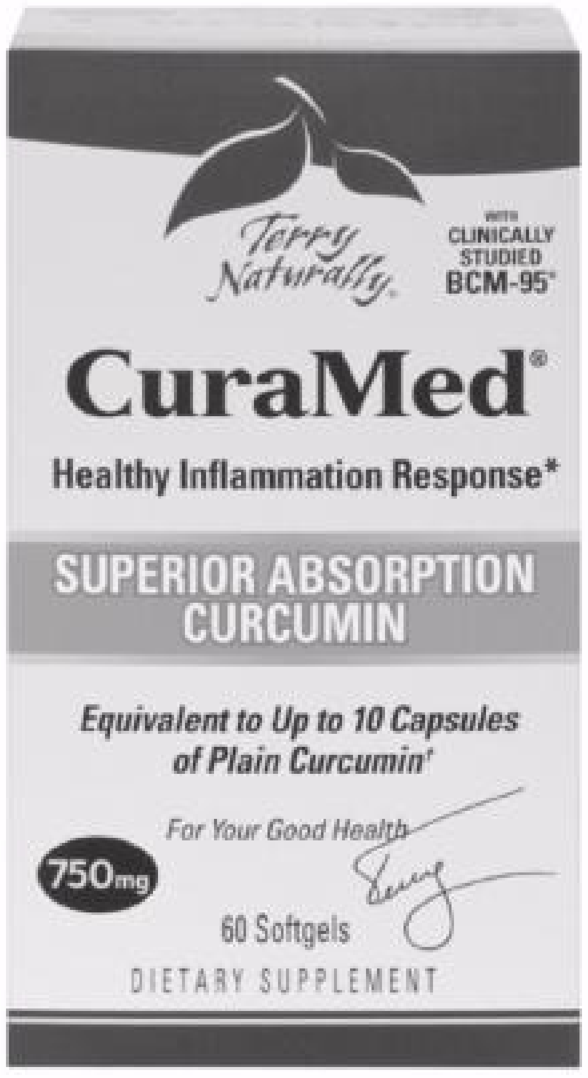
Terry Naturally
WITH CLINICALLY STUDIED BCM-95®
CuraMed®
Healthy Inflammation Response*
SUPERIOR ABSORPTION CURCUMIN
Equivalent to Up to 10 Capsules of Plain Curcumin†
For Your Good Health
750mg
60 Softgels
DIETARY SUPPLEMENT

ANTI-INFLAMATORIO
Un di e motibo nan cu Curcumin ta asina efectivo pa yuda cu e sintoma nan di asina hopi diferente enfermedad ta pa motibo cu e ta un anti-inflamatorio natural poderoso. Casi tur malesa cronico - diabetes, malesa di curason, artritis, Alzheimer - tin algo en comun: inflamacion destructivo. Pa motibo cu Curcumin ta un anti-inflamatorio natural poderoso e ta yuda cu e sintoma nan di masha hopi malesa.

ANTI-OXIDANTE POTENTE
Nos curpa ta crea "Free Radicals" cu ta causa cu nos ta bira bieu. "Free Radicals" ta molecule cu falta un electron. Door di e falta di e electron aki e ta destabilisa otro molecule den e curpa door di horta electron di otro molecule cual ta crea mas "Free Radicals".

E situacion aki ta causa formacion di cadena di "Free Radicals" yama "Free Radical Cascade" y por resulta den dañonan celular "oxidacion stress". "Oxidacion stress" ta causa inflamacion y malesanan cronico manera cancer. "Free Radicals" por afecta tur e sistema nan di e curpa humano incluyendo e sistema inmunologico. Curcumin ta yuda evita "Free Radical Cascades" y tin un capacidad extraordinario pa neutralisa "Free Radicals". Un extracto di Curcumin prepara den un forma special tin un balor antioxidante mucho mas halto cu blueberries (6,552x), strawberries (3,577x) of chuculati (40,200x). Curcumin ta un tremendo anti-inflamatorio y antioxidante cu ta e splicacion pakico e tin un efecto asina positivo.

CURCUMIN Y CANCER
Nos curpa tin un capacidad natural pa bringa cancer door di tin genen cu ta traha pa combati tumor. Sin embargo, mas bieu nos bira, nos medio ambiente y nos manera di biba por stroba genen di traha cu ta causa cu cancer por crece. Investigacion a descubri cu e manera cu Curcumin ta bringa cancer ta door cu e ta reactiva e genen drumi y permiti nan di cuminsa traha bek y bringa e cancer.
A ser prueba cu Curcumin ta preveni cancer, ta stop su progreso y ta stop e cambio nan den cel cu ta evita cu nan ta bira canceroso, e ta stop e generacion di cel nan canceroso (formacion di tumor), y ta stop e cel nan canceroso di move pa otro parti di e curpa. Estudio nan publica ariba con Curcumin ta impacta e actividad di cancer ta indica cu e ta yuda suprimi cancer di pecho, prostaat, nier, cuero, tripa y pulmon. Hasta a wordo demostra cu Curcumin ta aumenta e efectividad di e remedinan contra cancer y ta baha e resistencia na remedinan di cancer tambe (cual kiermen cu e ta yuda e remedinan contra cancer pa traha miho.

BCM-95®
Solamente 2 pa 5% di Curcumin ta wordo absorba door di nos curpa y pa bo haya 100 mg de Curcumin bo tin cu bebe 2000 mg de Turmeric. Haciendo e situacion ainda mas complica ta cu nos curpa no ta absorbe mucho bon y door di esey e no ta keda den nos sistema suficiente largo pa haci un impacto. E Curcumin cu ta miho y ta wordo miho absorbe ta Curcumin cu ta microniza y mescla cu zeta di Curcumin cu ta wordo absorba te cu 10 biaha mas y ta permiti cu e ta keda den e sanger na un nivel significativo mas largo. Terry Naturally su CuraMed ta contene Curcumin di super absorbacion microniza patenta cu yama BCM-95®, cu ta proporciona e forma mas puro di Curcumin y por ta te hasta 10 biaha mas fuerte cu otro tiponan di Curcumin. Estudionan clinico publica a demostra cu BCM-95® ta brinda e Curcumin efectivo, consistente y duradero.

Aunke cu Curcumin ta wordo considera generalmente safe si bo ta bebe cualkier remedi of si bo ta na estado semper ta bon pa bo check cu bo dokter prome cu bo bebe cualkier suplemento.

Productonan di Terry Naturally ta obtenibel exclusivamente na Nature's Discount.

Nature's Discount®
NUTRITION CENTER
Palm Beach 6D - T: 586- 0776
Seroe Blanco 19 - T: 588-5380
Pos Chikito 100A - T: 584-0336
nature@bosalud.com
Nature's Discount Aruba

UNITED KITE SLAM 2016

SC United Kite Slam

Veld di SC United Boegoeroei

Diaranzon, 27 April 2016
9:00 am - 7:00 pm
Fli Categoria A • 0,50 ~ 1,00 m.
Fli Categoria B • 1,05 ~ 1,50 m.

Diabierna, 29 April 2016
7:00 pm - 12:00 am
FUN NIGHT EVENT
FLI DI LUZ • 1,00 ~ 2,50 m.

Diasabra, 30 April 2016
8:00 am - 7:00 pm
Fli Mediano C • 1,55 ~ 2,00 m.
Fli Mediano D • 2,50 ~ 3,25 m.

Diadomingo, 1 Mei 2016
8:00 am - 7:00 pm
FLI GIGANTE
FLI GIGANTE Cat. E • 3,50 ~ 4,25 m.
FLI GIGANTE Cat. F • 4,30 ~ 5,00 m.

Fli Gigante hosted by SETAR
Fli di Luz hosted by Wendy's
Fli Mediano hosted by Arubabank
Fli Chikito hosted by TACO BELL LIVE MÁS

SPORT CLUB UNITED
DON PASTECHI FACTORY
pepsi
GATORADE

STOP ABUSO SEXUAL DI MUCHA

ESAKI TA UN INVITACION PA ASISTI NA
UN MANIFESTACION DIARASON 27 DI APRIL
SALIENDO 2'OR PM DI JULIANA SCHOOL
TE PARLAMENTO / BESTUURSKANTOOR

Bini Uno Bini Tur!

Organisa pa Fundacion Lisette Gomes
STOP ABUSO SEXUAL DI MUCHA

IT'S ON!
JALAPEÑO FRESCO CHALLENGE

JALAPEÑO FRESCO CHEESEBURGER

JALAPEÑO FRESCO SPICY CHICKEN

GHOST PEPPER FRIES

#TopamiNaWendys

WENDYSARUBA

3 LEVELS OF HEAT
CALIENTE
VOLCANIC
INFERNO
BEAT'EM ALL!

5 AÑA DI DESTRUCCION DI GRAF DI BETICO Y NADA NADA NADA DI MINISTERIO PUBLICO

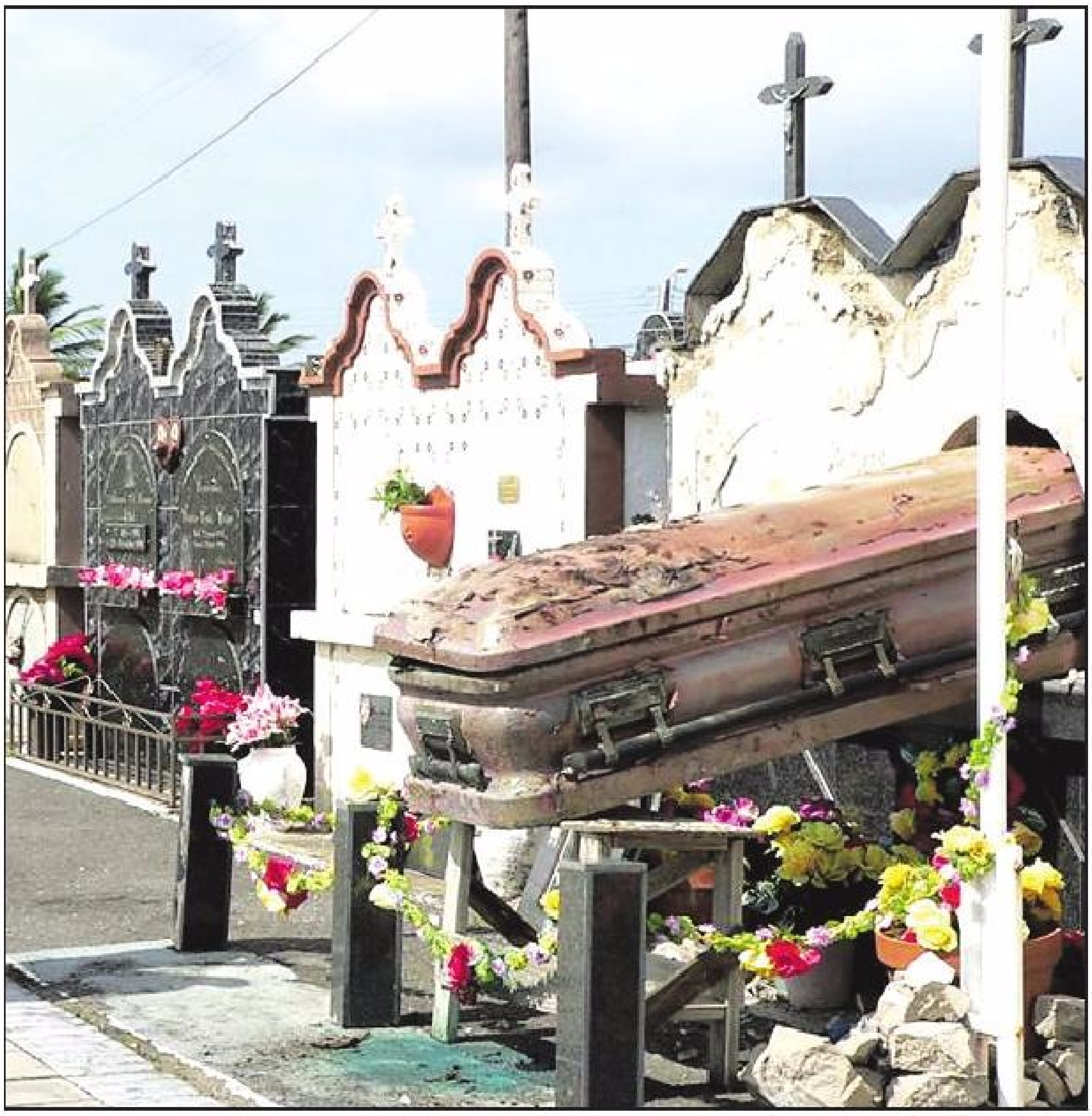

Ayera, diadomingo 17 di April, nos ta recorda 5 aña di destruccion na graf di Betico. Te cu awe, 5 aña despues, Ministerio Publico ni recherche no a logra pone e malhechornan tras di trali.

Ken por a kere cu e odio di Henny y Mike Eman ta asina grandi riba Betico?

Un odio cu parce di no tin final.

Tabata algun dia prome, cu algun marinier a bay hunga y paga e candela na statua di Shon A. na Lagoen.

Un miembro di AVP a sali ta duna un declaracion di rabia, odio, veneno, unda a menaza cu e cos lo no keda asina.

Algun dia despues, ATA e graf di Betico destrui. Ta pone nos corda tempo cu a manifesta pa BBO, unda huelga dirigi pa AVP, a conduci na haci mesun cos cu graf di tata di Nilo Swaen.

Pues, un modus operandi di AVP. Den e caso aki, nos ta casi sigur cu Mike Eman ta na altura y quizas a te hasta duna su bendicion pa bay comete e acto aki.

Sea Mike, sea Henny of sea tur dos. Te cu dia di awe, nan kier papia soketada di e lucha pa Status Aparte. Nan kier bini cu mentira cu Betico tabata kier independencia y AVP Status Aparte!

Mentiral flagrante! E logro di Betico ta asina noble, cu tin haters cu no por a lague sosega na paz.

Te cu dia di awe ta keda e pregunta: Ken a bay bati su graf cu mokkel? Ken a ranca e caha sake pafor? Nos ta spera cu pronto nos por haya sa e berdad!

Nos ta sigur cu den seno di AVP nan sa esaki bon bon y cueste loke cueste nan kier keda tene scondi. Sinembargo, nos ta kere cu duna tempo tempo y e secreto baho aki, e secreto cochino aki di AVP lo sali.

Hopi tristeza di mira e acto grocero aki. Karma lo yega bek pe malhechornan.

Accidente di auto na altura di Romar Trading

Diasabra merdia riba Schotlandstraat na altura di Romar Trading a sosode un accidente entre dos auto pa falta di preferencia. Un Tercel bayendo panort a haye envolvi den un dalmento na momento cu un Corolla blanco a lora su dilanti. Den e accidente tabata tin mucha envolvi. Ambulance a presenta na e sitio pa un control medico y transporta e victimanan pa hospital. Polis di trafico tambe tabata presente.

KOOYMAN
SHOPPING NIGHT
15% DISCOUNT 20% DISCOUNT 20% DISCOUNT 15% DISCOUNT 10% DISCOUNT 40% DISCOUNT 20% DISCOUNT 10% DISCOUNT 25% DISCOUNT 15% DISCOUNT 15% DISCOUNT
APRIL 28 - 6.00PM - 9.00PM
EXTRA DESCUENTO TE CU 40% SPECIAL PA DIA DI MAMA
DESCUENTO RIBA HOPI ARTICULO, WORKSHOPS, PERSONAL SHOPPERS, GRATIS INTERIOR DESIGN ADVICE, ACTIVIDAD PA HENDE GRANDI Y CHIKITO, PREMIONAN FABULOSO Y MUSICA PA DELEITA E ANOCHI.
PA MAS INFORMASHON BISHITA WWW.KOOYMANBV.COM
7 DAYS OPEN
2X fun miles
Kooyman Megastore Aruba Av. E. J. (Watty) Vos 20 •
Dialuna - Diasabra: 7am - 6pm • Diadomingo 9am - 2pm
www.kooymanbv.com • facebook.com/kooyman.megastore.aruba

RAAD VAN ADVIES

Conseho Consultativo ta publica su relato anual 2015:
Conseho Consultativo ta critico riba e fayo di Aruba di no por coregi su mes.

Oranjestad – Conseho Consultativo ta critico den su relato anual 2015 riba e fayo di Aruba di no por coregi su mes. Esaki pa motibo di dos ley cu na anja 2015 a wordo aproba y na unda masha tiki atencion a wordo duna na e objecionnan cu e Conseho tabatin riba e dos leynan aki. Conseho Consultativo a mustra den su consehonan cu e 'Landsverordening Aruba tijdelijk financieel toezicht' ta en pugna cu Constitucion di Aruba y cu e 'Landsverordening tot vaststelling exploitatiesaldo 2013' ta en pugna cu Ley di Comptabilidad. A pesar di e objecionnan pisa aki ambos ley a wordo aproba dor di Gobierno y Staten sin cu cambionan necesario a wordo haci riba nan. E dos leynan aki tampoco a wordo proponi pa Gobernador pa nan wordo anula. Mirando cu Conseho Consultativo no tin mas forma pa actua den un situacion asina (pues Conseho Consultativo su funcion ta di consehero), e ta lansa e pregunta cu si no a bira tempo pa pensa riba un Corte Constitucional (Constitutioneel Hof), na ehempel di esun di Sint Maarten. Un Corte Constitucional ta autorisa pa anula leynan den casonan asina. Cu introduccion di un Corte Constitucional Aruba su posibilidad pa por coregi su mes lo hanja un impulso importante.

Den e tema di e relato anual Conseho Consultativo ta remarca cu bon gobernacion ta un di e balornan fundamental di e structura estatal di Aruba. Segun Statuut di Reino Hulandes e deber pa salvaguardia e calidad di gobernacion ta na prome lugar responsabilidad di e paisnan mes. E Consehonan Consultativo di Aruba, Corsow y Sint Maarten y Raad van State di Hulanda cada un tin su tarea akinan. Via consehonan obligatorio y tambe no-obligatorio nan por mustra nan gobiernonan riba desaroyonan of situacionnan na unda bon gobernacion lo por bin na peliger. Nan tin como tarea pa contribui na e calidad di bon gobernacion. Ora cu un pais no cumpli cu reglanan di bon gobernacion Statuut ta duna Reino e posibilidad pa interveni. Ora cu na 2014 no a sigui conseho di Conseho Consultativo encuanto di un finanza publico solido y corecto, esaki a resulta den intervencion di Reino den forma di un instruccion na Gobernador di Aruba y supervision financiero na 2015, aunque mester remarca si cu Conseho Consultativo ta di opinion cu e dos medidanan aki no tin un base legal firme y cu e College Aruba financieel toezicht como landsorgaan tin un posicion for di lugar den e estado di derecho di Aruba.

Den e anja di e relato aki Reino no a haci uso di su posibilidad pa interveni. Conseho Consultativo tabatin objecionnan pisa contra e concepto di ley 'Aruba tijdelijk financieel toezicht (LAft)' y riba e concepto di ley 'Vaststelling exploitatiesaldo 2013'. Ambos concepto di ley a wordo aproba sin cu e erornan señala a wordo coregi of - despues cu e leynan a wordo aproba – nan a wordo anula. Durante e conferencia na october 2015 entre Raad van State y e Consehonan Consultativo di Aruba, Corsow y Sint Maarten, Conseho Consultativo di Aruba a lansa e pregunta ta kende awor ainda tin e tarea di mustra riba e erornan den e LAft?[1] E pregunta aki tambe ta conta pa e 'Landsverordening tot vaststelling van het exploitatiesaldo 2013' cu a wordo aproba na fin di anja 2015. Mirando cu e mecanismo di Aruba pa coregi su mes hopi biaha no ta presente y awor tambe cu intervencion di Reino no a tuma lugar, ta parce cu e momento a yega pa pensa seriamente riba un actor nobo riba e escenario: un Corte Constitucional.

Presidente mr. F.M. de los Santos Goedgedrag ta relata den su prologo: 'Nos mes ta conclui mas aleu den e relato anual aki cu na unda e tarea di Conseho Consultativo ta caba y otro institucionnan lo ta mirando otro banda, un Corte Constitucional, por ta na ehempel di e Corte Constitucional di Sint Maarten, ainda lo por brinda un solucion. Cu esaki nos ta spera di por yuda hiba e discusion riba e tema aki mas adilanti.'

Accidente riba Sasakiweg cu 4 auto envolvi

Diasabra marduga riba Sasakiweg na e luznan di trafico na altura di Super Food a sosode un accidente unda tabata tin cuatro auto envolvi.

Di biaha patruya di Noord a acudi na e sitio y a constata cu chauffeur di un Toyota Brevis biniendo riba un velocidad for di panord, yegando e luz di trafico, a dal tras di un auto y a ocasiona cu dos auto mas dilanti tambe a keda envolvi den e accidente.

E auto Brevis su parti dilanti a kibra. E otronan a haya daño minino. Ningun persona a resulta herida.

Boto a bolter cu dos persona panort di Lighthouse

A1397
BP-2
POLIS

Diadomingo merdia ambulance y polis a bay area di Boca Catalina pa un zeilboot cu a bolter. Un persona a logra yega tera. E otro persona tabata na e boto ainda.

Un dama cu a yega, a wordo trata pa personal di ambulance cu a hib'e hospital pa control. E zeilboot mes tabata panort di Lighthouse. Esaki a wordo getow door di boto di polis.

Nos a tuma contacto cu sra. Rasmijn, vocero suplente di polis y el'a confirma na nos cu ambos persona ta sano y salvo. E no tabata dispone di kic a pasa exactamente cu nan boto.

Gerick Croes di MEP:

GABINETE EMAN TA FIESTA CU TERENO MIENTRAS PUEBLO TA KEDA UN BANDA!

Diamars ultimo Parlamento di Aruba a trata presupuesto di DOW 2016 cual ta cay bao Minister Sevinger. Den e reunion aki a toca varios punto interesante pero loke a resalta ta otorgamento di tereno. Den ultimo simannan un sin fin di documento a "leak" indicando cu lo tin fiesta cu tereno pa compinchi y magnatenan cu posiblemente ta hinca placa den AVP. Ora cu el'a wordo confronta cu e hecho cu e ta haci fiesta cu tereno e no por a saca su curpa afor y a cuminsa cu nivel baho di politica. Ta como sifuera oposicion no por bisa nada di su maneho, sin cu e ta zapatia.

Realidad ta cu na e momentonan aki tin miles di ciudadano wardando pa haya un pida tereno pa por traha un hogar mientras Sevinger ta haci y deshaci cu teranan cu no ta di dje. Kizas sr. Benny Sevinger como minister di Infrastructura mester haya titulo di "King of lands"? Ta incomprendibel con el'a perde 3 caso dilanti huez door di viola regla y leynan y ainda e tin parlamento ta dunando e "standing ovation"? E ta ilogico cu huez a condena minister Sevinger na varios ocasion pa actonan contra ley den un lapso corto di tempo y fraccion di AVP no a exigi ni su retiro tampoco a no presenta un mocion di desconfianza! Un biaha mas e mensahe cu e actonan di AVP su gobierno y parlamentarionan ta duna ta "hancho pa nan, smal pa pueblo" pasobra si bo no tin placa pa nan, bo no bal nada pero ora di eleccion si ta bin "lembe" pueblo!

Un cos ta sigur e gobierno aki a demostra e no tin pueblo na pecho y ta pone interes di cierto comerciante so na promer lugar y esey bo por a constata cu loke a sali den medionan, tiponan manera Rincon, nan ta deal cu nan dunando tereno den 1 dia mes, colega minister ta haya tereno pa planta ki ora e kier pero di cunukeronan humilde ta ranca tera for di nan. Parlamentario ta haya tereno despues ta cambia e proposito di e tereno pa haci negoshi cune a la grandi. Otronan probablemente ta haya tereno pa fabornan cu a haci den campaña electoral di 2013 y asina e lista sin fin di AVP y su sinberguenzanan aprobechador ta sigui.. fiesta fiesta y mas fiesta pa despues kier bin den pueblo pidi voto!

Loke si tabata highlight ta e hecho su segun e mandatario e lo no por a otorga tereno manera mester ta pesey ta 100 pico tereno e so a wordo duna pasobra economia no a crece riba 3%. Aki no solamente el'a confirma con malo cosnan ta pero tambe a declara su colega Minister di Economia, De Meza como incapaz cual ponencia nos ta di acuerdo cune. Pero usando e incapacidad di Minister de Meza no ta lague scapa di su mesun sinberguenseria cu e ta haci cu tereno di pueblo pasobra compinchi si ta haya tereno, aunke cos ta malo pero di otro banda e ciudadano cu kier yega na su hogar ta keda un banda!

MANIFESTACION DIARAZON 27 APRIL...

MANIFESTACION CONTRA ABUSO SEXUAL DI MUCHA

Diarazon dia 27 di April proximo lo tin un otro manifestacion na Gobierno di Aruba, Bestuurskantoor. Esaki ta un manifestacion organiza pa sra. Lisette Gomez, kende no ta un desconoci den e topico aki. Den pasado el'a lanza su voz basta fuerte contra di abuso sexual di mucha, pero toch parce cu te ainda e no a logra haya suficiente oido.

Nos por mira cu tin mas y mas caso cu ta keda bin dilanti, unda mayornan ta sinti cu nan ta wordo laga na caya.

Tin masha hopi critica riba e departamento JZP, cual ta wordo bisa cu no ta haciendo nada pa e casonan aki.

Nos no sa ta kico JZP ta haci ni con nan ta haci'e. Pero no por tin smoesjes mas, ora cu henter un pueblo ta mira cu NO TIN NINGUN CASO cu ta wordo trata.

Documentonan di Ministerio Publico ta menciona solamente 3 of 5 caso pa aña, pero e totalidad di denuncia cu ta keda entrega ta surpasa 50 denuncia. Es decir, diarazon awor ta haci un yamada na pueblo, pa uni hunto y ban manifesta pa e causa aki. Gobierno mester cuminza pone prioridad y Gobierno y Mike Eman mester stop di modela cu "green"

GIANNI'S NUTRITION

SUPPLEMENTS POWERED BY CLINICAL RESEARCH

AHCC® *(Active Hexose Correlated Compound)* ta un extracto natural di paddenstoel medicinal for di e rais mycelia y cual ta un di e supplementonan pa promove e systema immonologico mas studia desde aña 1987; Estudio nan di AHCC ta wordo conduci na e mihor institutonan mundial, manera na Universidadnan Ivy league y tambe centronan di salud hopi renombra, y ta wordo uza pa di mas cu 1,000 clinica rond di mundo.

E supplemento natural, AHCC, ta mihor conosi pa mantene y regula actividadnan optimal di Natural Killer Cells (NK cells) den e curpa humano. Natural killer cells ta un tipo di lymphocyte (cellnan blanco di sanger) y un componente di e defensa di mechanismo den e cuerpo humano. Y mas importante, NK cells ta hunga un roll grandi den e rechasamento di tumornan y cellnan viralmente infecta.

Manera casi ningun otro extracto di paddenstoel medicinal, AHCC tin un peso molecular hopi abou di solamente 5,000 daltons y ta hopi rico den alpha-glucans – un tipo di carbohydrato –, y esaki ta hasi cu e lo wordo absorbi mas liher y produciendo un resultado mas desea y mas effectivo.

2014 betternutrition BEST OF SUPPLEMENTS AWARD WINNER

AHCC HAS BEEN SHOWN TO
- ✓ Maintain optimal NK cell activity
- ✓ Enhance cytokine production
- ✓ Promote optimal T-cell activity
- ✓ Promote optimal macrophage activity
- ✓ Increase the activity & number of dendritic cells

FREE PARKING P

582-8352
Hendrikstraat #19, Oranjestad
info@giannisnutrition.com

Cerca di ex-Bushiri Hotel:

Polis y ambulance a bay pa 2 baby cera den auto

Diadomingo atardi a drenta informe cu tin 2 baby cera den auto pabao di ex-Bushiri Hotel. Mesora a dirigi tanto polis como ambulance pa e sitio. Na yegada di e patruya a bin comprende cu repentinamente e porta di auto a dal cera cu yabi aden hunto cu 2 baby. Nan a logra habri e auto y na yegada di ambulance a revisa e babynan. Tur cos a ser resolvi danki na e actuacion rapido.

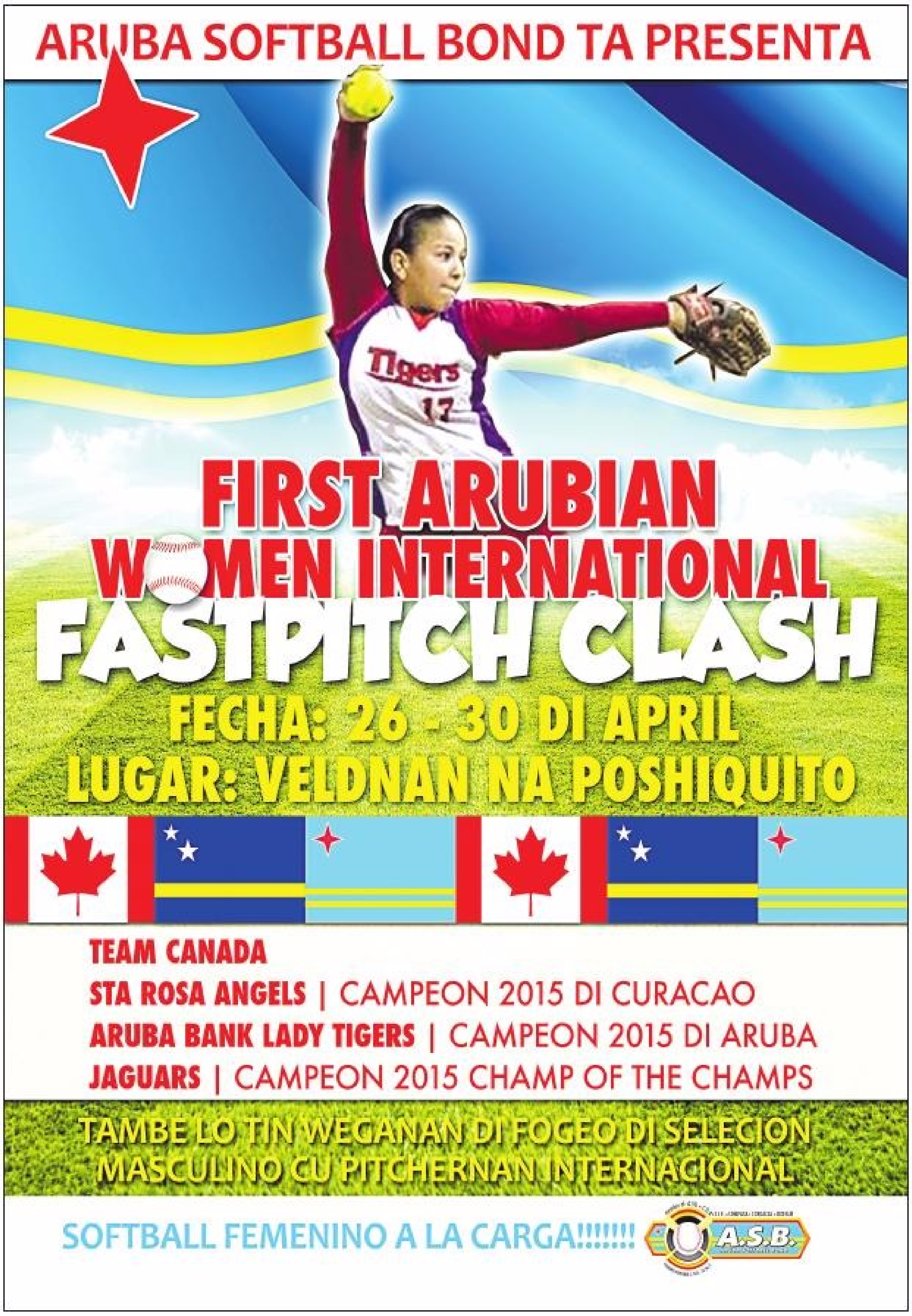

ARUBA SOFTBALL BOND TA PRESENTA

FIRST ARUBIAN WOMEN INTERNATIONAL FASTPITCH CLASH

FECHA: 26 - 30 DI APRIL
LUGAR: VELDNAN NA POSHIQUITO

TEAM CANADA
STA ROSA ANGELS | CAMPEON 2015 DI CURACAO
ARUBA BANK LADY TIGERS | CAMPEON 2015 DI ARUBA
JAGUARS | CAMPEON 2015 CHAMP OF THE CHAMPS

TAMBE LO TIN WEGANAN DI FOGEO DI SELECION MASCULINO CU PITCHERNAN INTERNACIONAL

SOFTBALL FEMENINO A LA CARGA!!!!!!! A.S.B.

Ban CUBA na luna di Juli

YAMA
BENITO
TOURS
5940052

AUTENTICA
Cuba
AUTENTICA CUBA

EVELYN WEVER-CROES TOCANTE NOMBRACION DI GOBERNADOR NOBO:

TANTEN PROME MINISTER NO CANA E CAMINDA CORECTO, NO CONTA CU NOS SOSTEN

Lider di MEP, mr. Evelyn Wever-Croes durante conferencia di prensa a duna un relato di su viahe reciente pa Hulanda, den cual e tema di nombracion di e gobernador nobo pa Aruba tambe a bin padilanti.

Lider di MEP a reitera locual el'a bisa na Aruba prome cu el'a bay. “Tin un procedura pa wordo encamina na momento cu ta trata di un nombracion asina importante manera Gobernador di Aruba. Y parti di e procedura ta pa trata e nombracion cu discrecia maximo y pa busca sosten mas amplio posibel, pasobra ta un funcion cu mester ta ariba cualkier discusion politico.

Tempo cu a nombra sr. Freddis Refunjol, ex - prome minister Nelson Oduber a encamina e caminda, cu a resulta uno exitoso. Den esey a busca sosten cerca lider di oposicion tambe y mirando e cualidades di sr. Refunjol, henter Aruba, simpatizante y oponente, a duna su sosten.
Ohala cu esey ta e caso e biaha aki tambe cu e proposicion cu Mike Eman tin cu duna, pasobra nos tur por a mira con importante e funcion aki a bira y dicon ta asina importante pa nos tin un persona integro y capaz pa ocupa e funcion di Gobernador di Aruba. Y lo no ta facil pa haya un persona cu tur e cualidades di sr. Refunjol.

“Mi ta lamenta cu gobierno di Aruba no ta respeta esaki y ya a cuminsa tira cantidad di nomber den laira, cu hasta a pone Hulanda reacciona mesora y bisa cu nan no kier entre otro Angel Bermudez como gobernador. Esaki no ta yuda e proceso, es mas, ta pone cara di Aruba na berguenza. Nos mester a evita esaki y pesey mi ta bisa, tanten cu Mike Eman no cana e caminda indica, e no ta conta cu sosten di fraccion di MEP. Esaki mi a ripiti tambe durante mi reunion cu sr. van Zwol, secretario general di asuntonan di Reino, na Hulanda” segun Evelyn Wever-Croes, lider di MEP.

Ta Bende Toyota Yaris
2010

Autmatic y airco friu friu.

Vehiculo den super bon condicionon paden y pafo. Vehiculo di un persona grandi di edad cu ta cuida su cosnan.

Ta bende pa motibo cu mester biaha cu urgencia pa busca su salud. color cora scur, 64 mil kilometer cori, no damage, no accident. Prijs: awg.14900 y negociable

Jama
awor na
:5694343

Aruba Quality Deals
Vehicle & Nautical
Cel: +297-5694343 / +297-7418669

SUNDAY - MAY 29
BE THE BOSS
BLACKJACK
TOURNAMENT
US$ 8.000
IN CASH PRIZES

BASED ON 40 ENTRIES
US$ 200 BUY-IN - US$ 200 RE-BUY
PLAYERS WHO MAKE IT TO THE FINAL ROUND GET PAID CASH

1 ST PLACE	US $	5.000
2 ND PLACE	US $	1.500
3 RD PLACE	US $	500
4 TH PLACE	US $	500
5 TH PLACE	US $	300
6 TH PLACE	US $	200

* Every player who signs up receives a limited edition welcome gift.
* 1 hour cocktail party with snacks - starting at 5 p.m.
* Tournament Starts at 6 p.m.

FOR MORE INFORMATION
VISIT OUR GLAMOUR CLUB OR CALL 5930228 OR 5873399

glitz casino

TEL 587 3399 • LOCATED AT THE LA CABANA BEACH RESORT & CASINO

Palo di luz na Bubali a pega na candela causando cu na gran parti di Noord coriente a bay

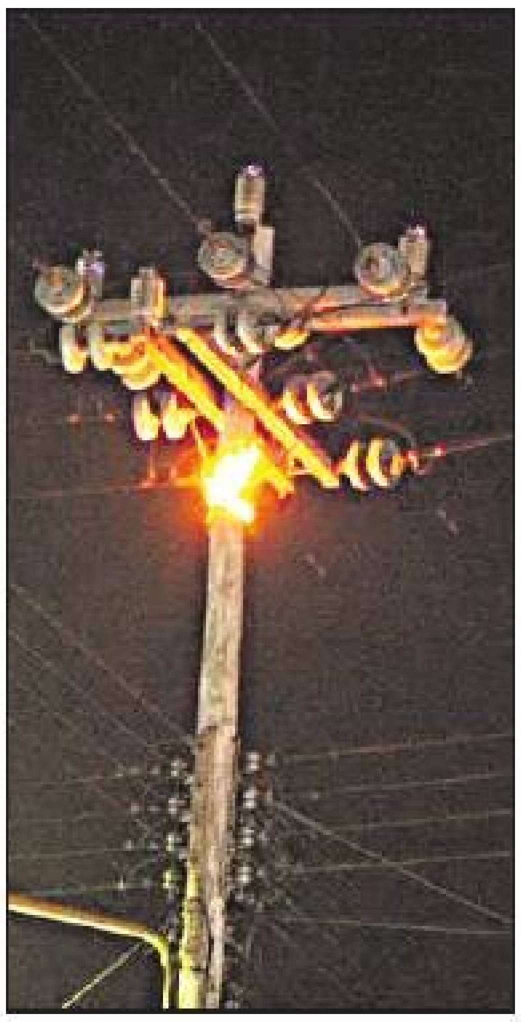

Diadomingo madruga a drenta informe cu tin un palo di luz na candela, poco pariba di Superfood. Mesora a dirigi tanto polis como unidad di bombero pa e sitio. Na yegada di bomberonan a nota e parti ariba na candela, casi completo kima caba. Algun seconde despues esaki a kibra y a ocasiona un corto circuito. E coriente na gran parti di Noord a bay. A avisa Elmar pa bin atende cu e problema aki.

Santa Cruz
BARBERSHOP
Mon-Fri 8AM-9PM • Sun 9AM-6PM
T1.600-6673 • T2.592-1880
La Plaza del Corte & Butique

Maduro Heavy Eq.N.V.

Piedra #5/#6-Grijs-Tur tipo di Santo

Coba Pos-Fundeshi-Haci Tereno Limpi

***Puntra pa Special di Luna**

Tel:5851708/Cel:5931608/5943207/5620331

Email: mheqnv@hotmail.com

RESULTADO DIASABRA16 APRIL DI MERDIA	RESULTADO DIASABRA 16 APRIL DI ANOCHI	RESULTADO DIADOMINGO 17 APRIL DI MERDIA
CAT4CHI	CAT4CHI	CAT4CHI
Sorteo # 1474	Sorteo # 5847	Sorteo # 5847
84	8495	5856
2160	5531	2763
7291	4377	4130
BIG 4	BIG 4	BIG 4
Sorteo # 1474	Sorteo # 4891	Sorteo # 4891
0316	2409	6938
ZODIAC	ZODIAC	ZODIAC
Sorteo # 1474	Sorteo # 3650	Sorteo # 3650
1011	0896	1011
GEMINIS	PISCIS	GEMINIS

LOTTO DI DIA 05-09-22-23-27

LOTTO 5 06-17-19-23-35 J 28 H

DIARIO	CORSOU
	2107
	2273
	0504

SUPER 4

LOTTO DI DIA 03-05-13-14-18

DIARIO	CORSOU	ST. D
1632	0347	3310
3516	7647	0606
5133	7073	9460

SUPER 4 6521

Polis a topa cu caha fuerte na Arashi

Diabierna, pa mas of menos 5'or y 20 di atardi, Central a manda patruya parti panort di "Arashi Beach" den cuadro cu un articulo haya. Na e sitio polis a bin haya un caha fuerte lora den un deken konopa. Cu handschoen di plastic, polis a dicidi di bay controla e caha fuerte. Parce cu desconocidonan a forza e caha fuerte pa asina saca e contenido afor. Polis a dicidi di hiba e caha fuerte warda di Shaba. Departamento tecnico y Central a wordo poni na altura

Auto sospechoso banda di Directie Luchtvaart

Diasabra, pa mas of menos 7'or y mey di anochi, Central a dirigi polis na altura di Directie Luchtvaart, pa un auto sospechoso. Na e sitio polis a bin topa cu un auto marca Mitsubishi, modelo Lancer, color shinishi, ta para na altura di e lugar. Durante control, polis no a nota nada fuera di lo normal. Central a wordo poni na altura.Desconocidonan a horta bateria di auto na San Nicolas

RODRIGUEZ – TAEKEMA

EXECUTORIALE VERKOOP

Krachtens artikel 1203 lid 2 (oud) respectievelijk 3:268 (nieuw), van het Burgerlijk Wetboek van Aruba zullen de volgende onroerende zaken in het openbaar worden verkocht.
De verkoop vindt plaats eerst bij opbod en vervolgens bij afmijning.

1. het recht van erfpacht tot zevenentwintig november tweeduizend tweeënzeventig op:
    - a. een perceel domeingrond, groot éénhonderd één vierkante meter (101 m²), gelegen aan de Helfrichstraat/Jan Steenstraat te San Nicolaas in Aruba, kadastraal bekend als vierde afdeling sectie A nummer 119, met het daarop gebouwde, plaatselijk bekend als: Helfrichstraat 34; en
    - b. een perceel domeingrond, groot éénhonderd vierkante meter (100 m²), gelegen aan de Helfrichstraat/Jan Steenstraat te San Nicolaas in Aruba, kadastraal bekend als vierde afdeling sectie A nummer 120, met het daarop gebouwde, plaatselijk bekend als: Helfrichstraat 36,

    hierna tezamen ook te noemen: het registergoed (tezamen vormende de bar/restaurant
    bekend als: Las Vegas Bar);

Inzetprijs: Afl. 125.000,00;

2. een perceel eigendomsgrond, groot zesduizend vierhonderd zestig vierkante meter (6.460 m²), gelegen te Weg Fontein in het vierde district van Aruba, zijnde het restant van de gronden omschreven in meetbrief nummer 242 van eenentwintig oktober negentienhonderd vijfenzestig (oorspronkelijk groot zesduizend achthonderd vijfenzeventig vierkante meter (6.875 m²), met het daarop gebouwde, plaatselijk bekend als: Weg Fontein 154-A, -B en -C;

Inzetprijs: Afl. 225.000,00.

3. een perceel eigendomsgrond, groot ongeveer vijfhonderd tweeëntachtig vierkante meter (582 m²), gelegen te Wajaca in Aruba, bekend als Kavel M-10, uitmakende een gedeelte (index D5246) van het perceel eigendomsgrond, kadastraal bekend als eerste afdeling sectie T nummer 40, met daarop gebouwde, plaatselijk bekend als: Wayaca Residence 459;

Inzetprijs: Afl. 295.000,00.

4. het recht van erfpacht tot vierentwintig september tweeduizend tweeënvijftig op een perceel domeingrond, groot zeshonderd vijftig vierkante meter (650 m²), gelegen te Mabon in Aruba, kadastraal bekend als vierde afdeling sectie E nummer 1612, met het daarop gebouwde, plaatselijk bekend als: Rooi Koochi 62-E;

Inzetprijs: Afl. 139.000,00.

Onderhandse schriftelijke biedingen kunnen tot en met 5 april 2016 tot 16:00 uur worden aangenomen; ieder bieder is verplicht te tonen dat hij zijn bod kan nakomen, zulks ter beoordeling van de executant.
In geval van veiling krachtens beslagrecht bestaat geen mogelijkheid tot onderhandse biedingen.

De verkoop zal plaatsvinden ten overstaan van mr H.M. Rodriguez-Taekema, notaris in Aruba, op 19 april 2016 om 10:00 uur in de vergaderzaal van RENAISSANCE CONFERENCE CENTER aan de L.G. Smith Boulevard 82.

De veilingvoorwaarden zijn beschikbaar op het kantoor van de genoemde notaris bij:

Notariskantoor Rodriguez-Taekema N.V.
SUCU / De la Sallestraat 60
(rotonde Seroe Blanco)
Tel: (297) 588-2400 ● Fax: (297) 588-2500 ● Email: j.decuba@notarisrodriguez.com

PARTIDO MEP A ENTREGA PREMIO DI RIFA DI AUTO

DIabierna ultimo lider di MEP, mr. Evelyn Wever-Croes y coleganan di partido a haci entrega oficial di e premio di e rifa di auto, Hyundai EON 2016.

E number ganador ta 14514, y a wordo gana pa dr.. Louise Rafael-Croes, cu mesora a regala su mama, Chida Croes-Werleman e auto.

Un gesto sigur hopi bunita.

"Pabien na e ganador, y un danki di curazon na tur hende cu a yuda nos haci e rifa uno exitoso, totalmente SOLD OUT. Ta un honor y gran alegria di por entrega un auto atrobe na e feliz ganador", lider di MEP, mr. Evelyn Wever-Croes a duna di conoce

DIARANZON 27 APRIL
10:00 AM - 10:00 PM
NA CEDE DI MEP
Oranje Fest met MEP
MOVIMIENTO ELECTORAL DI PUEBLO | SOLO TA SALI PA NOS TUR!
MEP
45 Aña

SOLO Di Pueblo
BRIYANDO FUERTE • TRECIENDO CLARIDAD
Dialuna 18 April 2016

Aruba Softball Bond ta anuncia

Campeonato oficial “HEINEKEN” di ASB pa cu temporada 2016 lo inicia diabierna 27 di Mei

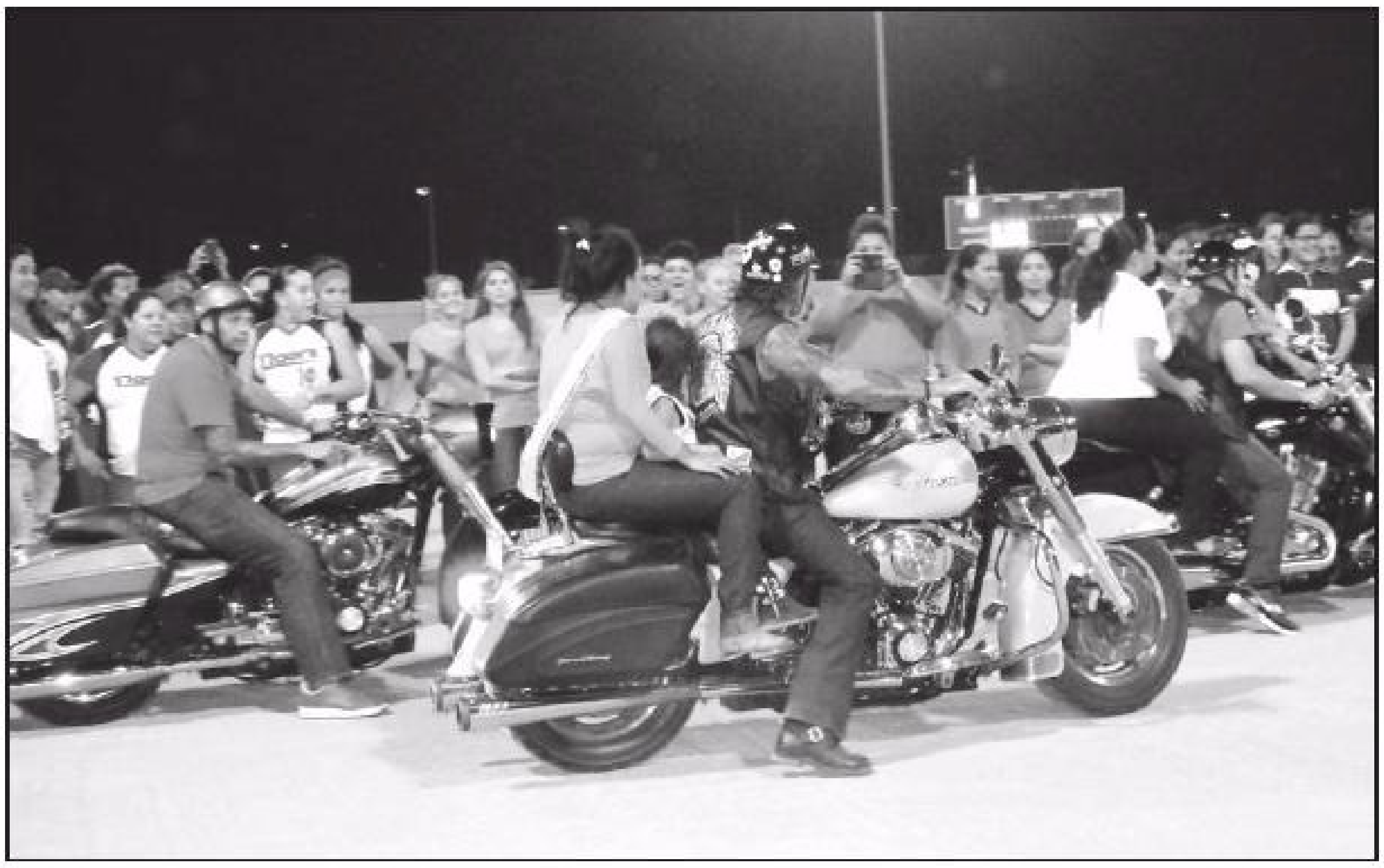

Aruba Softball Bond trahando duro pa desaroya softball den su totalidad y eleva nos nivel pa hasi esaki uno competitivo riba nivel regional. Seleccionnan ta trahando duro mientras lo percura pa pronto inicia bek cu e parti di desaroya nos muchanan mas chiquito. Mientrast anto diasabra ultimo tabata tin un reunion di Directiva bastante amplio unda finalmente a confirma e fecha oficial pa cu campeonato di softball fastpitch “HEINEKEN” cual lo inicia diabierna “27 di Mei 2016”. Ta pidi tur equiponan pa nan prepara.Tanto A-Klas y AA Masculino y tambe AA Femenino. Diahuebs 19 di Mei lo bay tin un reunion cu tur miembro pa trata reglamento di campeonato 2016 y alaves ta ultimo dia pa paga Afl.200,- competitiegeld. Recordatorio cu reunion pa trata reglamento di campeonato ta sumamente importante y locual miembronan aproba den e reunion aki ta locual directiva lo aplica durante temporada 2016 sin excepcion. Organisacionnan nobo cu kier bira miembro y participa na campeonato 2016 por haci esaki librementa ainda te cu 19 di Mei. Pa lokual ta trata retiro di hungadornan esaki por tuma lugar te cu 2 di Mei proximo. Pues tene bon cuenta cu e fechanan ariba menciona. Aruba Softball Bond tey pa juda tur miembronan y/of no-miembronan y pa mas informacion por tuma contacto libremente cu Sr Chipen Chirino na 5678637 of Endy Croes na 730700. Softball en busca pa clasificasion na 2017 y e campeonato 2016 aki ta uno fundamental pa cu e vision di ASB. Campeonato oficial di fastpitch ta inicia diabierna 27 di Mei 2016. Softball fastpitch a la carga!!!!

Aruba Softball Bond cu recordatorio

Diamars awor 19 di April reunion pa umpire na Club Trappers na Sta. Cruz

Aruba Softball Bond ta recorda tur umpires di Aruba Softball Bond pero tambe persona nan hoben cu kier inicia un carera como umpire sea masculino of femenino por atende e reunion interesante diamars awor 19 di April cuminsando pa 630pm na Club Trappers na Sta Cruz. Ta solicita tur team miembro di ASB pa manda minimo (1) persona di nan organizacion cu por ta interesa pa bira umpire. Lo duna hopi informacionnan al respecto pe programa 2016 pero tambe lo duna informacionnan internacional y riba diferente curso. Umpires kendenan ya tin un experencia avanza por bin na remarke pa bay un seminario sea na Cartagena na Juni of na Puerto la Cruz na November pa asina busca un certificacion oficial di (ISF) WBSC (SD). Unavez Bo logra e certificacion aki Bo lo por cuminsa umpaya den torneo nan grandi den region manera di CONCACAS, CONSURSA, ECASC y kizas mas despues riba plataforma mundial. Pues si Bo tin un soño y kier haci esaki bira realidad como un umpire oficial esaki ta Bo oportunidad. Pa mas informacion por tuma contacto libremente cu Endy Croes na 7307000.

BUCCANEER
RESTAURANT
Tel: 586 6172
email: jamesrogan@buccaneeraruba.com
Happy Mother's Day
Special
Afls. 55.00
Website: www.buccaneeraruba.com

Hilton a ofrece un "Vitrina di Turismo," pa delegadonan di diezun pais di Latino America

Cu representacion di Colombia, Argentina, Chile, Brazil, Paraguay, Peru, Bolivia, Panama, Venezuela, Mexico & Surnam

E evento anual di CATA 2016, un conferencia organiza pa e Aruba Tourism Authority y e Aruba Hotel & Tourism Association, a crea un oportunidad interactivo pa operadornan di tour di Latino America, aerolineanan internacional y hoteleronan local dedica na e promocion di e isla como un destinacion di vakantie, pa bini hunto y papia tocante nan negoshi.

Riba e di dos dia, e conferencia a planea un "Vitrina di Turismo" na Hilton Aruba Caribbean Resort & Casino, den e Grand Caribbean Ballroom. Bishitantenan a conoce y papia cu ehecutivonan local di hospitalidad pa sera acuerdonan y crea relacionnan comercial. Djey e resort su ekipo culinario a organisa un lunch delicioso pa e delegadonan den Sunset Grille. Viahe di Latino America pa Aruba a disfruta di un aumento e aña aki, danki na e esfuerzonan inverti den e promocion di e isla, y demostrando su producto turistico na partnernan clave di viahe na Latino America. Esaki tambe tabata un oportunidad excelente pa haci un inspeccion di sitio, durante cual e resort a comparti su plannan pa renobacion y a mustra su camber di modelo na e bishitantenan VIP.

E resort su Gerente di Benta Senior por ser mira riba nos portret para na e kiosko di Hilton hunto cu Milton D´Onofrio, representando e resort na Argentina, Brasil, Chile, y Alfredo Gonzalez, Director di Benta di Leisure Puerto Rico & Caribbean Hilton Worldwide.

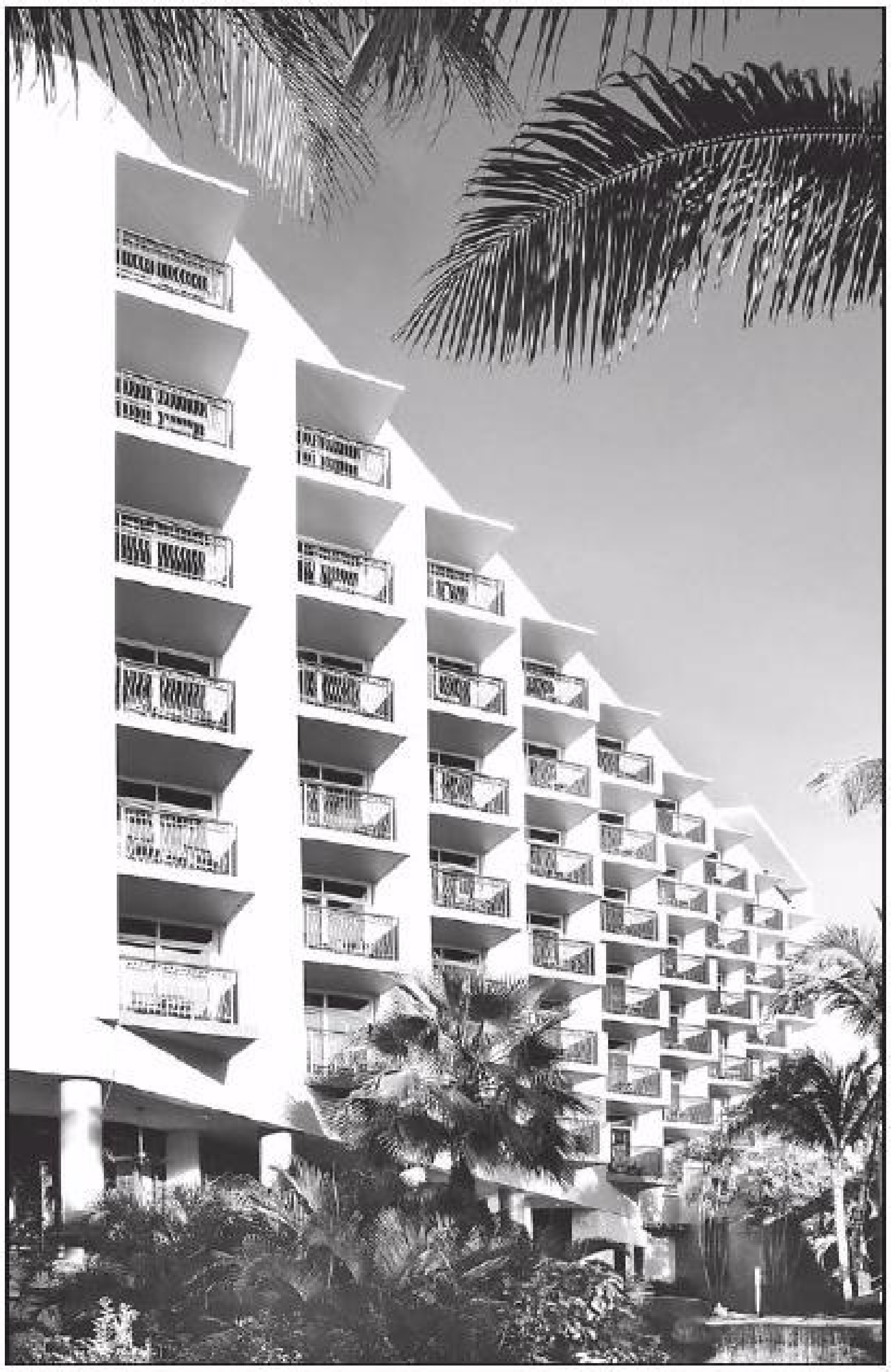

ARUBA
aruba.com

A busca riba diasabra y diadomingo

Decenas di Polis riba pia buscando homber perdi

A haci uso di boto riba lama, helicopter den aire y Polis na pia den varios area

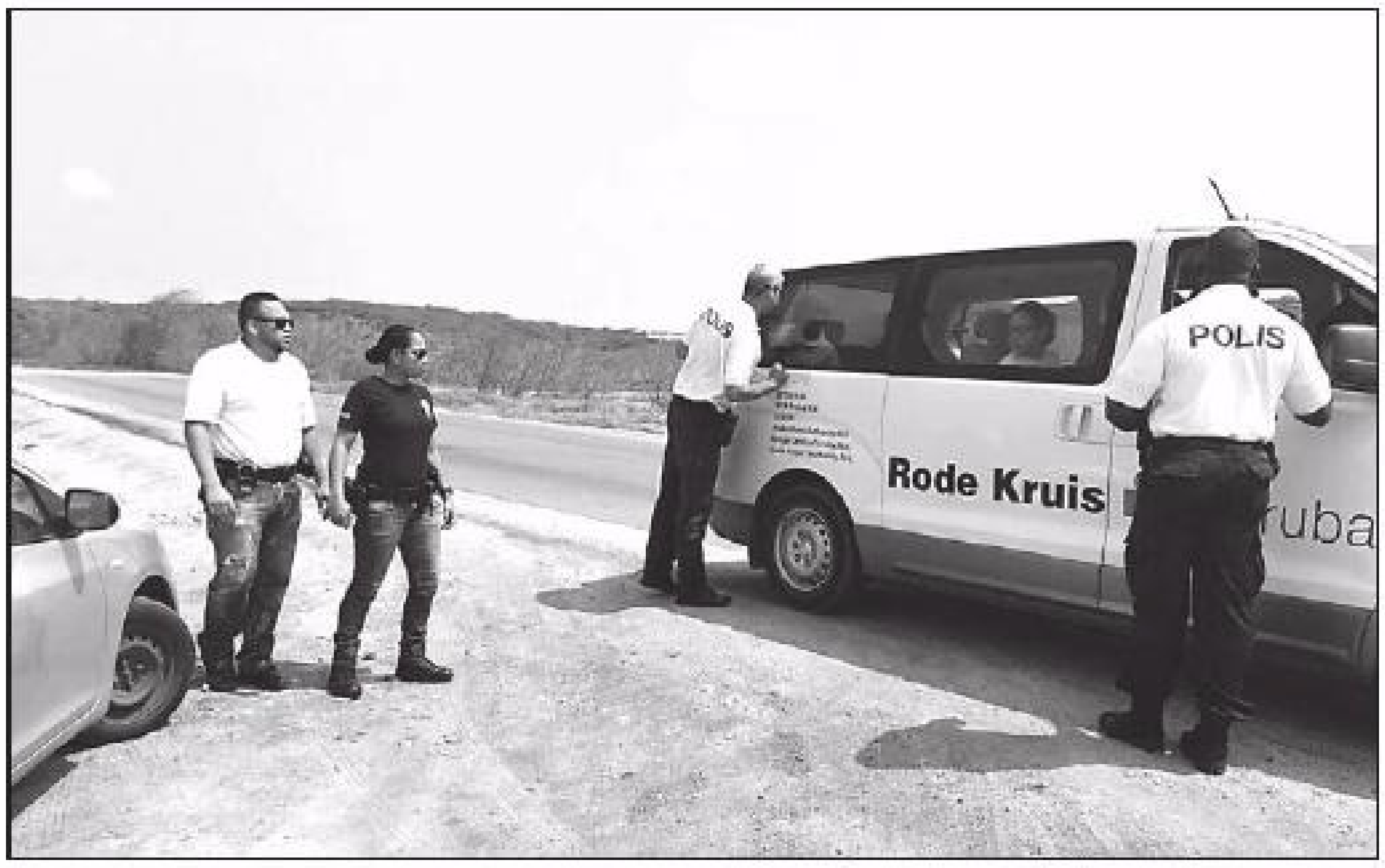

POLIS
Rode Kruis Aruba

BARIO REGISSEUR
Cruz Cora Aruba

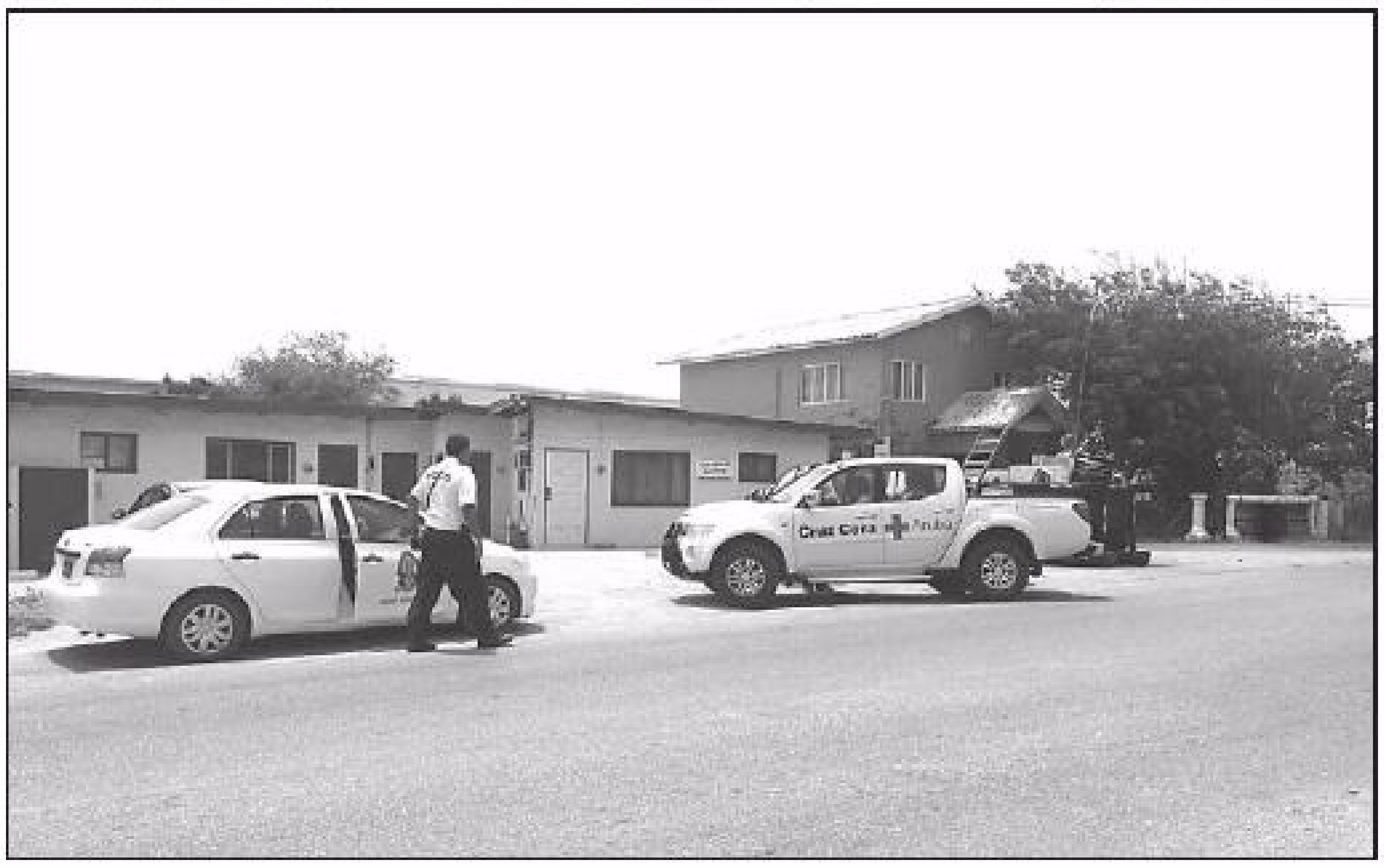

Diasabra for di 10:00am a start un accion di buskeda masal pa e homber Prospero "Doei" Olario di 82 aña di edad, kende ta perdi desde algun dia caba. Pa 8:00pm a para e accion, pero a continua riba diadomingo tambe, pero lamentablemente sin mucho resultado. E accion a cuminsa desde cas di e homber na Wayaca y a busca canando den direccion di Oranjestad. A busca tambe for di un adres na Zeewijk unda el' a lanta direccion San Nicolas y a cana den centro di ciudad.

E accion a conta cu no menos di 16 Polis, 6 famia, Departamento di Slachtoffer Hulp, Cruz Cora, Search and Rescue Foundation Aruba riba lama y e Helicopter staciona na Renaissance Aruba. Tambe a usa Polisnan trahando riba nan warda regular den e varios areanan. Riba diadomingo a continua cu e buskeda for di 9:00am y na e ocasion ey a aumenta e cantidad di Polisnan di 16 pa 24 agente, mas e otro instancianan cu ta yudando. A busca den area di Wayaca, Aeropuerto, area di Dakota, den Rancho, den Caya Betico Croes y tambe na San Nicolas. A sigui te cu mas o menos 9:00pm. Ta intencion pa dialuna mainta reuni cu algun departamento mas pa mira kico mas por haci ainda. A pidi tur patruya den districtonan pa ta mas atento pa e homber aki, den caso cu nan reconoce. Ta pidi comunidad pa duna un man door di yama Polis na 100 den caso cu topa cu e meneer aki, cu probablemente ta perdi.

Aruba Softball Bond cu torneo femenino internacional 26 pa 30 di April

Awe nos ta cera conoci cu Pitcher estelar di Santa Rosa Angels Campeon di Corsou, srta. Lyuska Perla Nonata van het Kruys

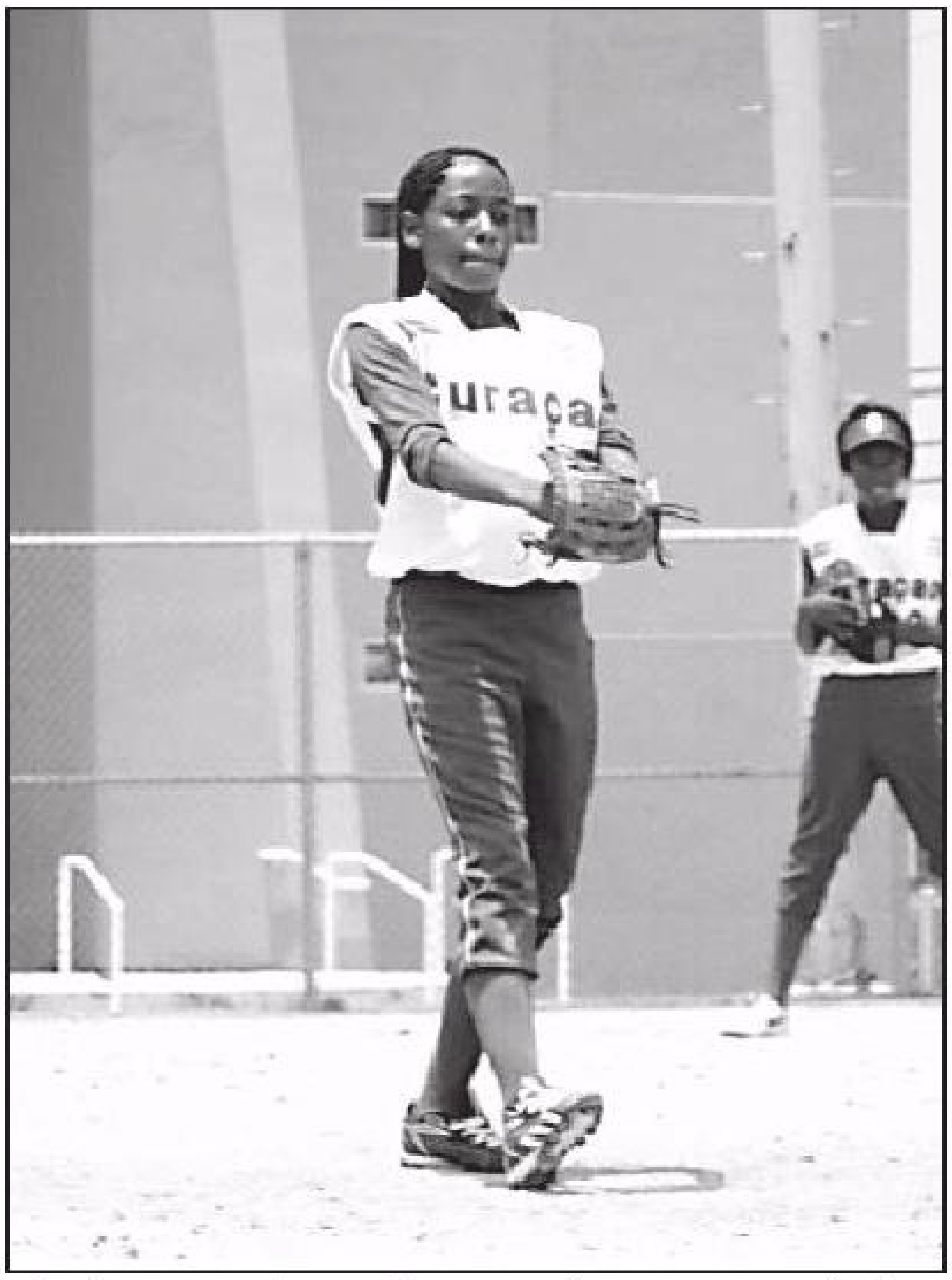

Heineken
MARCHENA
HARDWARE

Lyuska Perla Nonata van het Kruys tin 18 aña. E ta midi 1,61 m. E ta e picher den e rotacion di Sta. Rosa ku tin e tarea pa bin di relevo tras di e picher as di Sta. Rosa Angels ku ta Leonella Elizabeth. Aparte di ta pitcha e ta cubri segunda I right field. E ta filia cu su man drechi. Den cahon di bateo e ta bati na ámbos banda. E tin un apodo masha particular. "Keshi". E ta alumno di Havo cuarto grado na Radulphus College. E ta 2 biaha miembro di seleccion di Liga Soraida Juliana. ámbos ocasion e la titulá sub campeon Region latino Mericano. Cu su 15 aña e la subi y hunga den nos máximo division di sòftbòl competitivo cu ta AA. Hunto cu su ekipo St. Rosa e la titulá Campeon Hubenil y AA temporada 2015.

Mi a cuminsá hunga sòftbòl cu wante di mi tata.

"Semper mi a gusta wak beisbòl. Mi tata tabata tin un wante preto na cas di for di tempo cu e tabata hunga bala. Ma coy e wante y cuminsá train cuné na cas cu mi 10 aña. Cu mi 12 aña m'a pidi p'ami drenta un team . Mi mayornan a pèrmitími drenta e organizacion di Brievengat. E tempo ei nos tabata tin e unifòrm ku e patrosinadó Refineria Isla. M'a hunga 1 aña Little pa despues mi a bai forma parti n'e organisashon di Sta. Rosa. Einan mi a hunga 2 aña den junior, 2 aña den Senior I awor mi ta hungando mi di 2 aña den Big League kual t'ami lastu aña partisipando den Liga Soraida Juliana. E aña aki mi t hasi 6 aña hungando softball. Ma kuminsá ku mi 12 aña den e ekipo di Brievengat. Un aña despues e tim a stòp I e ora ei mi a pasa p'e organisashon di St. Rosa na kua mi ta pèrtenesé te asta dia di awe.

"Ku sòftbòl mi a pasa den algun momentu ku nunka lo mi lubidá. Mi tabata tin privilegio pa ta den selekshon na dos okashon. Un aña den junior, un den Senior, lamentablemente Big League no tabata tin selekshon aña pasa, spera e aña aki si tin. E momento mas memorabel p'ami tabata aña 2012 ku mi a bai ku selekshon di junior i ma dal hit di oro buta nos gana un wega i laga e fuerte ekipo di Puerto Rico den tereno. Mi a konosé momentu nan tambe di hopi preshon. Mi a subi bai ariba hopi yòn. Ku 14 aña mi a hunga AA. Mi a haña enkargo pa relevá un wega ku Leonella Elizabeth a sali laga gana. Mi tabata super nervioso pero dor di sosten di mi team, mi mayornan, mi coachnan ma logra sera e inning ku 3 ponche. Tabata algu inolvidabel".

Mi tata a siña mi ku mi mester hasi fout pa mi siña di dje.

Nos ta amplia ku Keshi un tiki mas riba e aspekto di nervio. "Mi tabata un mucha ku no ta gusta hasi fout. Semper mi ke hasi kosnan bon pa evitá reklamo. Mi ta un perfekshonista ku mester a hasi tur mi kosnan perfekto. Den deporte mi ta meskos. Mi no ke faya den e lokual ku ta mi tarea den fèlt. Ku e sei mi tabata buta un preshon enorme riba mi mes. Mi tata a hunga un ròl hopi grandi den siñami kambia e komportashon ei.

"E la mustrami riba e balor di faya den lokual ku bo ta hasi. E la siñami ku hasimentu faya ta algu humano. I dor ku nos tur t humano i nos no ta perfekto. Pa bon ku bo ta, semper lo tin algu ku bo no ta mes bon den dje manera e otro kosnan. I e kos ku bo no t hopi bon den dje ei, e bo mester keda praktik'é paso te ta bo debilidat. Turesten bo ta praktik'é dor di keda faya 1000 bia, lo bo bin kapt'é i logra. Asina ta bida. Si bo no dal bo pia nunka, lobo kana riba un kaminda ku no tin final, pero si bo keda dal bo pia, lo bo por skohe bo kaminda di éksito dor di bai kaminda tin kosnan positivo so i djei banda lo bo no dal bo pia fásil".

Den AA mi a yega na nivel di madurashon.

Nos ta keda ketu na momentu ku nos realisá kue hobensita di 18 aña a kaba di duna nos un lès di bida. Un lès ku nos mes komo adulto ainda no ta dominá. Nos ta haña atmirashon p'e madures di e hóben. E hóben ta sigui relatá riba e impakto ku hunga na edat yòn den AA tabata tin riba su bida.

"Mi eksperiensha den AA ta tremendo. Tabata nesesario pa mi a madurá mi pensamentu pa mi por a adaptá. Den AA mi a siña hasi fout, hasi eror i sigui di ta enfoká den wega. No ta wega pa bo relevá un picher manera Leonella ku bo 14 aña. No tabata wega pa picha kontra di timnan madurá manera Pichingolo. No ta fásil pa bo picha batido manera "Nunu Calmera". Pero dor di komprondé e lokual ku mi tata a siñami, mi a bin haña grip riba mi mes. Esaki ta mi di 5 aña den AA. Ainda mi tin mas kos pa siña". Keshi ta smail.

Lyuska a konta nos hopi kos mas. Riba su kècher ku e ta gusta traha ku n'e, e manera kon e la bin siña picha, su lansamentu preferí, su pensamentu riba e desaroyo den sòftbòl i su soño pa su mes futuro. Djasabra nos ta kompartí esaki ku nos lesadórnan"

E prome studiantenan di e estudio nobo a finaliza

Universidad di Aruba a prepara 6 docente di Wiskunde

Na nivel "Bachelor" pa duna les na EPB, MAVO, EPI, HAVO y VWO

Tres aña pasa Universidad di Aruba a cuminsa cu e trayecto aki. Ta trata aki di docentenan trahando caba den enseñanza, pero cu a scoge pa sigui desaroya nan mes y a studia extra pa por bira docente di Wiskunde. E studiantenan cu awor a graba na Universidad di Aruba ta autoriza pa duna les di Wiskunde na klas 1 te cu 4 di M.A.V.O, tambe nan lo por duna les na alumnonan di Colegio E.P.I., na alumnonan di E.P.B. y tambe na e prome tres klasnan di H.A.V.O y V.W.O. Ta bon pa menciona cu mayoria di e studiantenan aki ta dunando les caba y e ultimo aña a cuminsa familiariza nan mes den lesnan di Wiskunde caba.

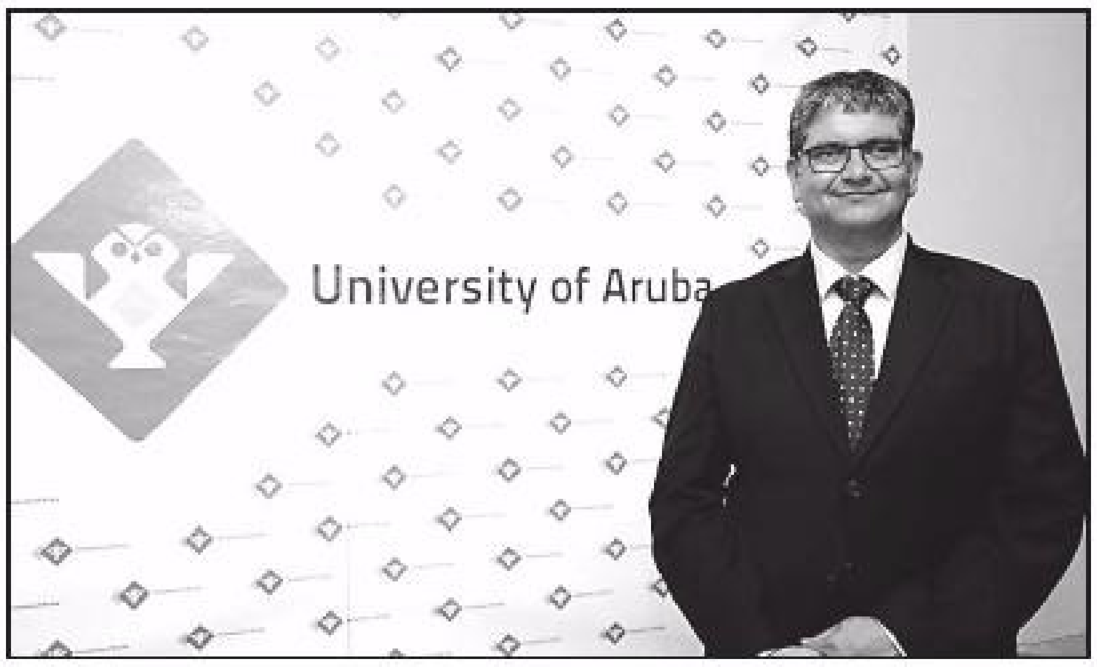

Mester menciona cu Universidad di Aruba a adopta tur e exigencianan y material di les for di Hulanda, pa por bira docente di Wiskunde. Pues e diploma cu Universidad di Aruba ta duna, ta na e mesun nivel y accepta tambe na Hulanda. Rector di Universidad di Aruba, esta mr. Dr. Glenn Thodé a enfatiza cu esaki ta e prome graduadonan di trayecto "Bachelor" pa docente di Wiskunde. Cu e diploma aki awor nan por eherce e funcion di un "2de graads docent" den Wiskunde, como prome vez tumando lugar na Aruba.

"Awe nos tabata tin 6 alumno cu a caba e estudio aki exitosamente. A start e estudio na aña 2013, despues cu tabatin preparacion pa e estudio aki door di Minister Dowers y asina a start e programa educacional aki", asina mr. Dr. Glenn Thodé a splica. Na final e Rector tabata masha orguyoso di menciona cu e docentenan di Universidad di Aruba a traha masha di cerca cu coleganan di Hoge School di Utrecht y Open Universiteit di Hulanda pa ofrece educacion aki via distancia pa cual otro islanan tambe por sigui e mesun estudio na nivel "Bachelor" na Universidad di Aruba mes.

TRAPPERS CLUB

Prijs Special
Afls. 650.00

SPECIAL PA FIESTA DI MUCHA... OF KIDS POOLPARTY
- Pa fiesta di mucha di 1 te cu 5 aña, cu duracion di 4 ora
- Airco - Ta inclui 100 stoel - 10 mesa
- Den e seccion openlucht por haci Poolparty / Dino Jumps

Pa informacion, yama 748-8280

SLEEP COMFORT
Mattress & Foam Company N.V.
Dialuna pa Diabierna
8am-12pm y 1pm- 5pm
Diasabra 8am - 12 merdia

Servicio pa Fura Matras.....

Busk'e mainta, fur'e
y entreg'e atardi mes
Trabao garantisa pa bo drumi mihor

Servicio ta encera
* Nos ta revisa bo matras completo
* Tela di bon calidad borda cu diseñonan bunita cu extra foam pa mihor suport
* E Fabrica mas recomenda pa fura matras

Sabana Blanco 34-A - Tel: 582 2709 of 582 4405 - Fax: 583 9637
Email: sleepcom@hotmail.com Sleep Comfort Aruba

Tipline: 585-9500

Tropicana Aruba Resort & Casino Preparando pa e di 5 Torneo Anual di Slot Star Challenge

4TH PLACE
$1000 CASH

E Tropicana Casino su evento mas popular, esta e Campeonato Anual di Slot Star, ta bek pa e di cinco aña consecutivo. E torneo final exclusivo di slot na Atlantic City ta atrae hungadornan for di tur propiedad di Tropicana, tur rond di mundo.

Na honor di e promocion benidero aki, e Tropicana Casino ta sacando e tapijt cora pa su top hungadornan di Trop Advantage riba diabierna 10 di Juni 2016 y diasabra 11 di Juni 2016, pa un fin di siman yena cu actividad, unda cu e di 5 Torneo Anual di Slot Star Challenge lo tuma lugar.

"E torneo aki a bira un faborito entre nos clientenan y el'a proba di ta un manera dibertido pa introduci e casino na Atlantic City na miembronan di Trop Advantage na tur ohco di nos propiedadnan di Tropicana Entertainment," segun Eric Fiocco, VP di Mercadeo Corporativo pa Tropicana Entertainment.

E Tropicana Aruba Resort & Casino lo tene un reto cualificatorio di Slot Star Point durante e periodo di 1 di April y 19 di mei, 2016. E ganador di e torneo di punto y un ganador di sorteo di wild card lo wordo premia cu un viahe cu tur gasto paga pa Tropicana Atlantic City, unda nan lo participa den e Torneo di Slot Star di $250,000 na Juni.

Riba diahuebs 19 di Mei, ganadornan lo wordo anuncia durante un sorteo tumando lugar cada ora di 8pm pa 11pm pa gana premionan, y e gran premio lo wordo saca pa 11pm. Kaarchinan di sorteo ta wordo acumula cu cada 25 punto basico ricibi.

Tres cien y cincuenta miembro di Trop Advantage for di tur e propiedadnan di Tropicana Entertainment, kendenan a competi pa nan lugar na e propiedad, lo bini hunto na e cadena su propiedad principal na Atlantic City pa tres anochi, pa asina bataya contra otro pa e gran premio di $100,000 y $25,000 pa e di dos lugar.

Propiedadnan participante ta inclui Tropicana Atlantic City, Tropicana Evansville (Indiana), Belle of Baton Rouge (Louisiana), Trop Greenville (Mississippi), Mont Bleu (Nevada), Tropicana Laughlin (Nevada), Tropicana Aruba, y su propiedad mas nobo Lumière Place (Missouri).

No perde e oportunidad aki pa gana, HOPI, wak pa bo ta inclui.

Pa e celebracion benidero di Aña di Rey, riba diarazon 27 di April, un torneo di slot festivo di Anja di Rey lo wordo teni na e casino, cu $2,000 na premio. E dos (2) top cualificadornan di e sesionnan di torneo di slot riba 6, 13 y 20 di april, y e ganador di e sesion riba diarazon 27 di April, lo competi pa e Final di torneo di Slot di Aña di Rey cu un suma total di premionan di $2,000 na cash y credito di slot.

Simposio Aruba Heart Foundation

Nos di Aruba Heart Foundation ta hopi contento di ta organizando nos di cuater Symposium "Bo Curason ta den Bo Man".

E symposium aki lo tuma lugar Diasabra, dia 11 di juni 2016 den Renaissance Convention Center y lo ta di mainta 9.00 a.m. te atardi 3.00 p.m.

Tur e 3 Symposiumnan anterior di Aruba Heart Foundation tabata exitoso y atrobe nos ta spera di tin 350 persona atendiendo.

Durante e Symposium aki lo bai tin como orador, Cardiologonan di Merca, di Colombia y nos 4 cardiologonan mes. Tambe lo tin otro specialistanan riba e tereno aki.

Lo bai tin coffee breaks y un lunch saludabel.

Ticketnan ya ta na benta na AFls. 40.00 na e clinicanan di Dr. Dennert y Dr. Angela na Playa. Y Dr. Boderie, Dr. Giel y Dr. Wever na San Nicolas.

Claro por haya tambe serca Miembronan di Directiva.

Pa mas informacion, por llama 582-hart of 592-4278 of tuma contacto cu :

arubahartstichting@setarnet.aw of arubaheartfoundation@setarnet.aw .

Aruba Heart Foundation ta spera di por welkom hopi dokter (pa kendenan lo bai tin accreditatie) y tambe demas profesionalnan den e ramo di salubridad, pa asina nan haya mas informacion pa nan cuido diario di nan patientnan.

Tambe nos ta spera cu dunando posibilidad na tur hende (publico en general) pa atende e Symposium, esaki lo yuda pa compronde cu tur hende tin abilidad y poder pa drecha nan salud substancialmente.

Nos ta sigur cu e Symposium aki lo bira otro exito di Aruba Heart Foundation!

~~Permanent~~
~~Make Up?~~

Dilailah
Beauty Clinic

Tel: 856-7272

Permanent Make-Up

E solucion pa bo cejanan

- *Cejasnan daña of mal forma*
- *Esnan cu no tin cejas*
- *Cejasnan cu colornan cora, biña,berde etc.*
- *Tambe eyeliner y lipliner*

Nos tin e solucion pa bo.
Cada servicio ta den forma personaliza .
Sin dolor y no ta hincha den un ambiente relahante.
Mas di 15 aña di experencia .

Tambe nos ta drecha cejanan cu :
Waxing, pincet y blade den forma unico,
Cu ta cuadra cu bo cara.
Yama awe mes na 730-3327 /586-7272 nos ta wardabo
cu un sonrisa. Consulta ta gratis.
Na: Dilailah Beauty Clinic
Noord # 82 den Centro Comercial Noord
patras di Botica Noord

Selecion Masculino di Aruba preparando pa weganan di Fogeo cu pitcher internacional 26 pa 30 di April proximo

Selecion Masculino nacional di Aruba den pleno preparacion desde 4 di Januari pa nan proximo compromiso Campeonato di CONSURSA 7 pa 15 di Mei na Panama. E campeonato aki ta di vital importancia y ta fundamental pa selecion di Aruba cumpliendo cu nan vision pa trata na Clasifica October 2017 na Republica Dominicana y asina drenta Juegos Centro Americano y Del Caribe Juli 2018 na Baranquilla Colombia. Comotal selecion ta riba un entrenamento di alto rendimiento unda atletanan ta cumpliendo pa mas di 90% di attendance rate tanto na veld 3 vez pa siman y den Gym 2 vez pa siman. Den e fase preparatorio aki apenas 3 siman promer cu e competencia y di acuerdo cu e"plan di entrenamento" y criterionan di alto rendimiento internacional un selecion lo mester por lo menos 20 wega di fogeo promer cu e drenta un competencia official. ASB trahando duro pa yega mas serca posibel di criterionan internacional y asina percura pa Aruba drenta dicho torneo riba un nivel competitivo bringando pa un medaya den 9 pais. Como parti di e projecto ASB lo trese un pitcher di alto nivel di Venezuela Eudomar Toyo e siman di 26 pa 30 di April unda tur dia selecion lo hunga (1) wega pa 5 dia consecutivo contra un equipo cu ASB lo arma y lo pone Eudomar Toyo lansa pa e equipo contrario contra nos selecion nacional. Asina nos peloteronan lo cuminsa adapta na lansamentonan internacional manera raisingball y dropball skerpi y rectanan fuertisimo. Ademas di esaki selecion ta fogeando caba contra equiponan local pa trata na yega un cantidad di wega considerable. ASB ta orguyoso di su atletanan kendenan ta poniendo hopi energia y esfuerzo pa ta mihor prepara posibel pa asina defende bandera di Aruba cu honor y dignidad den proximo competencia na Panama. Keep it up boyz!!!!

Yos Septic Tank Service

Chica pos y habri tuberia Pa un bon servicio y mas informacion tuma contacto cu Nena Dirksz na 7482689 of Jose Dirksz na 5666144 Paradijs #09 - Oranjestad, Aruba.

Prome cu bo cera telefon, nos ta para dilanti bo cas! Mas rapido cu YOS no ta existi!

Tin fuerte indicacion cu e candela na e apartamento tabata intencional

Den oranan laat di anochi a drenta informe cu tin un apartamento na candela den Caya Frere Vicentius. Mesora a dirigi tanto polis como bombero pa e sitio. Na yegada di e patruya a bin comprende cu aki ta trata di un apartamento no - habita cu tabata na candela. Na yegada di e bomberonan mesora a combati e candela cu ya caba a destrui full e apartamento cu tabata mayoria parti traha di palo. Ademas a descubri cu un otro apartamento un poco mas pariba tambe tin indicacion cu e lo ta intencional. Recherche a ser poni na altura y a cuminsa cu e investigacion.

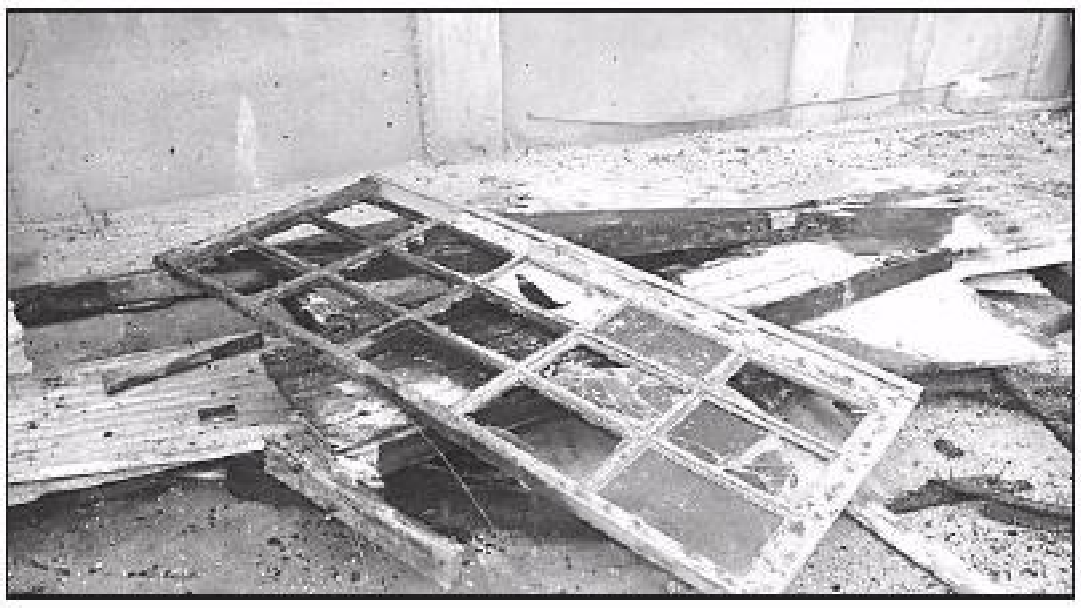

Orange matras
Olijfistraat 23D
TEL; 588-7468 /592-3344

Nos tin tur size di matras y box
Nos ta fura matras - box– set
di sala– set di comedor-TV Chair.

Pa bo drumi dushi

CBS ta buscando encuestador pa Encuesta di Entrada y Gastonan 2016 (Budgetonderzoek)

Oficina Central di Estadistica (CBS) ta organiza un Encuesta di Entrada y Gastonan 2016 cu lo cuminsa dia 23 di Mei 2016 y lo termina dia 15 di Juli 2016. Durante di e encuesta aki, lo acerca mas di 1600 hogar pa yena nan entrada y gasto durante e periodo di 2 siman. Den cuadro di henter e preparacion di e encuesta, CBS ta den proceso pa busca 32 encuestadornan pa asina nan por bishita hogarnan durante e periodo di e encuesta. Mediante e comunicado aki CBS ta spera di haya e encuestadonan necesario.

E exigencianan pa por bin na remarca pa bira un encuestador ta: • Minimalmente MAVO diploma; -Edad minimo di 18 aña; - • Por traha cu un Android Tablet; • Preferiblemente cu experiencia di haci encuesta; • Mester ta disponibel full time 40 ora pa siman, tambe den weekend; • Conocemento di Papiamento, Hulandes, Ingles y Spaño; • Transporte propio; • Mester sigui algun mainta di instruccion.

CBS ta ofrece un compensacion pa cada hogar encuesta. Lo paga e compensacion na final di e periodo di encuesta. Formulario di inscripcion ta obtenibel na oficina di CBS, L.G. Smith Boulevard 160, Sun Plaza Mall. Por inscribi desde dialuna 18 di April te cu diabierna 22 di April.

Pa mas informacion, por tuma contacto na tel. 524-7417 of via e-mail: ykelly@cbs.aw.

TRAPPERS CLUB

- Fiesta, reunion, ricibimento, bruid, fiesta grandi o chikito. - Workshop, reunion, reunion deportivo, encuentronan di iglesia.
- Area openlucht ta acomoda 1000 persona
- 2 Sala cu 3 airco cu ta acomoda te cu 400 persona - Area openlucht cu stage, pa festival, iglesia, fiesta familiar
- Situa pariba di Botica Central, pabao di veld di Rockets @ Sta Cruz 748-8280

Caribbean Palm Village Resort ta prepara pa tur eventualidad

Caribbean Palm Village Resort a tene un Entrenamento di Candela, cual a wordo presenta recientemente pa Sergio Wever di "Be Safe 4Life Consultancy." Bintinuebe di e resort su empleadonan a participa den e sesion educacional y a siña con pa reconoce e causa di un candela, identifica e tiponan mas comun di brandblusser portatil, y determina e varios clasenan di candela. Na final di e segmento di teoria nan tur a experiencia un entrenamento en bibo interactivo cu e brandblusser. E entrenamento a incorpora un ora di presentacion di power point y un ora di practica en bibo interactivo di candela, segun Mary Werleman, Gerente di Recursonan Humano.

E propiedad carismatico di vakantie inspira pa South Beach y e distrito di art deco ta Aruba su miho destinacion di vakantie secreto scondi. Situa den a bario di Noord, e propiedad ta un oasis independiente di trankilidad y carisma.

MEGA OUTLET

Situa na Santa Cruz #60

Mustra nan bo carnet y ricibi 30%

Awor Mega Outlet ta duna tur esnan cu ta cobra onderstand 30% di descuento ariba nan compras!

Tin panja pa damas, caballero y mucha.
Cuminsando di size Xsmall te 5 X!
Tambe nan tin: sapato pa damas, keds pa damas y caballero y pe muchanan di bon calidad y bon prijs!
Tas, pechi pa damas y caballeros, accesorio, make ups, bras, panties, baby dolls, y mucho mas!!

Store hours:
Dialuna 12-7 pm
Diamars te Diasabra 10-7pm

Nos ta warda bo na Mega Outlet!

Polis ta atende persona drumi riba caya na Dakota

Diahuebs, pa mas of menos 6'or y 5 di atardi, Central di polis ta dirigi patruya den Druivenstraat pa un homber cu tabata drumi riba caya. Na e sitio polis a mira e conocido di polis M., kende tabata drumi riba acera pabao di "Casi Nobo".

M. a wordo transporta pa warda di polis na Playa, presenta dilanti fiscal auxiliar y despues encarcela pa buracheria. Central a wordo poni na altura.

Florimond ta haci mal cria den zona turistico

Diahuebs, pa mas of menos 5'or y 50 di atardi, Central a dirigi patruya pa Paseo Herencia, pa un adicto ambulante cu tabata molestia e turistanan. Ta trata aki di e conocido Florimond, kende tabata haci fastioso y no tabata comporta su mes netjes den e zona turistico. El'a haya lift pa su cas na Cura Cabay Zuid cu polis.

Tip line 5926895
solo di pueblo @ gmail.com

CHICHI ta PUNTR'ABO...

Panama Papers ta sigui ta un tema cayente. Chichi ta haya straño si cu ta solamente un oficina, Mossack Fonseca, a haya problema cu lekmento. Otro cos straño tambe ta cu Merca ta un di e paisnan cu no ta riba e lista aunke parce cu nan lo a haya paspoort di 200 Americano pero ningun nomber di politico di e pais... manera nan di: 'time will tell'.

Parlamento di Aruba ta keto riba e casonan di pedofilie. Algun minister a manifesta nan mes, pero niun hende a papia di ban cambia of traha ley unda por atende e muchanan victima di abuso mes ora cu e abuso tuma lugar. Chichi a tende algun di e tata y mamanan bisa cu a pasa mas di un aña y ainda e victimanan no a wordo interoga. Dicon e victima ta e ultimo atrobe? Di e forma aki ta contribui na cu e victima ta sigui sufri y e abusado ta sigui cu su fechoria.

Manera a wordo treci dilanti durante e manifestacion dilanti di Parlamento, e abusador tambe tin un problema sicologico. E tristo ta cu di parti di e mundo medico no ta tende nada... unda minister Alex Schwengle a keda? A pensa riba trato medico pa e tipo di problemanan aki den e proyecto di expansion di e hospital?

Chichi ta pensa cu esaki ta hopi necesario sino nos lo tin un comunidad saca for di balans, mas ainda di loke e ta caba. Minister Paul Croes ta bisa di ta comprende e situacion, pero esey no ta suficiente. Mester haci algo, palabranan bunita no ta resolve problema. Minister Paul Croes ta hopi zwak.

Ta bunita pa mira cu cierto gruponan ta trata di conserva y promove loke ta cultura di Aruba. Chichi y comer Ida a goza un mundo di e parada di lanterna. Ta bon tambe cu ta zorg pa conscientiza nos comunidad riba naturaleza cu caminata den e rooinan. Esta bunita Aruba ta!

Ta remarcabel cu ta e supermercadonan Chines so tin productonan cu ta smaak y hole 'straño'. Te ainda e instancianan concerni no ta haci nada pa controla kico ta causa cu cierto productonan, hasta despues cu cushinanan, ta keda cu e smaak 'straño' ey. Chichi ta urgi e instancianan aki pa lanta for di e stoelnan den airco y drenta den accion pa caba. Mas di 400 empleo.... Chichi ta hari bariga yen. Minister Paul Croes sa masha bon cu esaki ta nada pa e grupo grandi cu ta sin trabao. Ta di con kier tapa solo cu un dede?

Tempo ta pasa y nada di e refineria con un dia ta sirbi pa un cos y otro dia ta sirbi pa otro. Ta parce Chichi cu ainda no a dicidi kico ta bay haci cu e refineria. Kier meen anto cu no tin nada pa firma ainda? (www.aboaruba.org, info@aboaruba.org)

Botica na Warda:

16 APRIL - 23 APRIL

Mediq Botica Trupiaal

Botica Seroe Preto

Rooster di dokter na Warda IMSAN pa luna di April 2016

MA	MA 18 BRITT-CROES
DI	DI 19 DE CUBA
WO	WO 20 EVERY
DO	DO 21 GIEL
VR 01 BODERIE	VR 22 LINDEN V/D
MA 04 BRITT-CROES	MA 25 LUCHMUN
DI 05 DE CUBA	DI 26 RAMAUTUR
WO 06 EVERY	WO 27 WEVER (Koningsdag)
DO 07 GIEL	DO 28 TROMP
VR 08 LINDEN V/D	VR 29 VIS
MA 11 LUCHMUN	MA 02 BRITT-CROES (Arbeidsdag)
DI 12 TROMP	
WO 13 VIS	
DO 14 WEVER	
VR 15 BODERIE	

WEEKENDDIENST

02 – 03 APRIL	EVERY
09 - 10 APRIL	GIEL
16 – 17 APRIL	LINDEN V/D
23 – 24 APRIL	LUCHMUN
30 APRIL – 01 MEI	TROMP

Numbernan di Emergencia:

Central di Brandweer		**911**
Polis		**100**
	Sanicolas	**104**
	Sta Cruz	**105**
	Oranjestad	**102**
	Shaba	**107**
	Tip Line	**11141**
Hospitaal		**527-4000**
Centro Medico San Nicolas		**524-8833**
Ambulance		
	Wayaca	**582-1234**
	Sanicolas	**584-5050**

Noticia di polis.....

Peeping Drone a pone habitantenan bira nervio den cas

Diabierna, pa mas of menos 3'or y 52 di atardi, a presenta na warda un cabayero, kende a declara cu diabierna, un drone tabata bula riba su cas. Dado momento e drone a keda bula na altura di su bentana di camber. Esaki a haci e casa hopi inkieto. Debi na esaki, nan a dicidi bay warda di Shaba pa haci denuncia.

E pareha no sa e intencion di e doño di e drone aki.

Si nan a declara cu nan sa mas of menos di ken e aparato aki ta y nan lo bay papia cu e mama y si esaki mester sosode un biaha mas, nan lo yama polis pa bin.

POSICION Y RESULTADONAN DI CAMPEONATO DI FUTBOL OFICIAL DI AVB

Di diadomingo 10 di april te cu diasabra 16 di april 2016

AVB SENIOR
Division di Honor

POS	Ekipo	PNT	WH	WG	WE	WP	DG
1	Britannia	43	16	14	1	1	36
2	RCA	42	15	14	0	1	51
3	Dakota	35	16	11	2	3	32
4	Bubali	22	16	7	2	7	3
5	River Plate	22	16	7	1	8	-3
6	Nacional/Washington	21	15	6	3	6	2
7	Estrella	14	15	4	2	9	-13
8	La Fama	13	16	4	1	11	-15
9	Caravel	10	16	3	1	12	-31
10	FC San Nicolaas	3	15	0	3	12	-62

AVB SENIOR
Division 1

POS	Ekipo	PNT	WH	WG	WE	WP	DG
1	Jong Aruba	36	16	11	3	2	27
2	Sportboys	34	16	11	2	3	22
3	Caiquetio	34	16	11	1	4	11
4	Juventud Tanki Leendert	30	16	9	3	4	12
5	Brazil Juniors	25	17	7	4	6	5
6	Sporting	18	17	5	3	9	-1
7	Arikok	17	15	5	2	8	-12
8	Atlantico Deportivo	16	17	4	4	9	-5
9	RCS	11	16	3	2	11	-28
10	Real Koyari	7	16	2	2	12	-31

AVB SENIOR
Division 2

POS	Ekipo	PNT	WH	WG	WE	WP	DG
1	United	37	15	12	1	2	41
2	Real Piedra Plat	35	13	11	2	0	42
3	Porto	31	14	10	1	3	34
4	CD Rooi Afo	22	14	7	1	6	12
5	Arsenal	22	14	6	4	4	10
6	Estudiantes	18	15	6	1	8	-3
7	Unistars	14	15	4	2	9	-23
8	Jong San Nicolas	3	13	1	1	11	-52
9	Undesa	1	15	0	1	14	-61

AVB SENIOR
Division di Honor

Tue 12 Apr	Caravel	1 - 4	River Plate
Wed 13 Apr	Bubali	0 - 2	Britannia
Thu 14 Apr	Dakota	3 - 0	La Fama
# Sat 16 Apr	FC San Nic.	Posponi	Estrella
# Sat 16 Apr	RCA	Posponi	Nac/Wash.

CDGPT a wordo usa diasabra 16 di april pa un otro evenemento

AVB SENIOR
Division 1

Wed 13 Apr	Sporting	4 - 0	Real Koyari
Thu 14 Apr	Tanki Leendert	3 - 2	Brazil Jrs.
Fri 15 Apr	Caiquetio	3 - 2	Sportboys
Fri 15 Apr	Arikok	2 - 6	Jong Aruba
Sat 16 Apr	Atlantico	10 - 2	RCS

AVB SENIOR
Division 2

Sun 10 Apr	Jong San Nic.	1 - 6	CD Rooi Afo
Mon 11 Apr	United	2 - 1	Arsenal
Mon 11 Apr	Undesa	2 - 7	Estudiantes
Fri 15 Apr	Unistars	1 - 6	United

AVB YOUTH PLAY-OFFS
Division Junioren

POS	Ekipo	PNT	WH	WG	WE	WP	DG
1	River Plate	0	0	0	0	0	0
2	RCA	0	0	0	0	0	0
3	Dakota	0	0	0	0	0	0
4	Britannia	0	0	0	0	0	0

AVB YOUTH PLAY-OFFS
Division Junioren

		PROME BUELTA	
Mon 18 Apr	River Plate	8.00 pm @CDFF	Britannia
Tue 19 Apr	RCA	8.00 pm @CDFF	Dakota
Sat 23 Apr	Dakota	6.30 pm @CDFF	Britannia
Mon 25 Apr	RCA	8.00 pm @CDFF	River Plate
Thu 28 Apr	Britannia	8.00 pm @CDFF	RCA
Thu 28 Apr	River Plate	8.00 pm @CDGT	Dakota
		SEGUNDA BUELTA	
Sun 01 May	Britannia	5.00 pm @CDGT	River Plate
Sun 01 May	Dakota	7.00 pm @CDGT	RCA
Sun 08 May	River Plate	5.00 pm @CDFF	RCA
Sun 08 May	Britannia	7.00 pm @CDFF	Dakota
Wed 11 May	RCA	8.00 pm @CDGT	Britannia
Wed 11 May	Dakota	8.00 pm @CDFF	River Plate

AVB YOUTH
Division Mayor

POS	Ekipo	PNT	WH	WG	WE	WP	DG
1	Estrella	41	17	13	2	2	16
2	RCA	38	17	12	2	3	23
3	Brazil Juniors	34	18	10	4	4	12
4	Dakota	30	17	9	3	5	6
5	Britannia	22	18	6	4	8	13
6	River Plate	21	16	6	3	7	-4
7	La Fama	20	15	5	5	5	1
8	Nacional/Washington	19	18	5	4	9	-3
9	United	15	16	4	3	9	-4
10	Bubali	15	18	3	6	9	-8
11	Estudiantes	5	16	1	2	13	-52

AVB YOUTH
Division Mayor

Wed 13 Apr	Estudiantes	2 - 4	River Plate
Wed 13 Apr	Estrella	3 - 1	United
Wed 13 Apr	La Fama	Posponi	Brazil Juniors
Thu 14 Apr	Bubali	2 - 0	Nac/Wash
Thu 14 Apr	RCA	3 - 0	Britannia

AVB YOUTH
Division Menor

POS	Ekipo	PNT	WH	WG	WE	WP	DG
1	Nacional/Washington	40	16	13	1	2	40
2	RCA	37	16	11	4	1	52
3	Britannia	33	16	10	3	3	28
4	La Fama	31	16	10	1	5	30
5	Estrella	21	16	6	3	7	-3
6	United	17	17	4	5	8	-6
7	Bubali	16	13	5	1	7	-14
8	Dakota	15	16	3	6	7	-16
10	Brazil Juniors	8	15	2	2	11	-42
11	Estudiantes	5	17	1	2	14	-69

AVB YOUTH
Division Menor

Sat 16 Apr	RCA	1 - 1	Britannia
Sat 16 Apr	Nac/Wash	2 - 1	United
Sat 16 Apr	Estudiantes	3 - 3	Dakota
Sat 16 Apr	Bubali	Posponi	La Fama

AVB DAMAS
Division Open

POS	Ekipo	PNT	WH	WG	WE	WP	DG
1	RCA	42	16	13	3	0	55
2	Britannia	37	14	12	1	1	77
3	Estudiantes	28	14	9	1	4	31
4	La Fama	27	14	8	3	3	31
5	Santa Fe	21	15	6	3	6	-6
6	Arsenal	20	15	6	2	7	5
7	Dakota	17	15	6	2	7	-4
8	RCS	11	15	3	2	10	-23
9	Estrella	7	14	2	1	11	-56
10	Savaneta Stars	-1	14	0	0	14	-110

AVB DAMAS
Division Open

Sun 10 Apr	RCS	4 - 1	Savaneta Stars
Sun 10 Apr	Dakota	1 - 4	Estudiantes
Fri 15 Apr	Dakota	1 - 4	Britannia
Sat 16 Apr	RCS	0 - 2	Arsenal
Sat 16 Apr	Savaneta Stars	0 - 5	Santa Fe

CAMINDA PA PLAY-OFFS DIVISION DI HONOR

#4 ...?

POS	GOL	HUNGADORNAN CU MAS GOL ANOTA	
Division di Honor			
1	18	Steven Melchior	RCA
2	15	Ronald Gomez	RCA
3	10	Sebastian Montoya Cano	Britannia
Division 1			
1	14	Sandro Osorio	Atlantico
1	14	Raymond Maduro	Caiquetio
3	12	Gregory Gomez	Jong Aruba
Division 2			
1	21	Marlon Andrea	R. Piedra Plat
2	19	Micheal Angelo Wild	Porto
3	14	Walter Rangel	Arsenal

Reportahe grafico: Parada Cultural

Servicio Rapido

Mario's Septic Service

560-3500 / 565-4477

Reportahe grafico: Parada Cultural

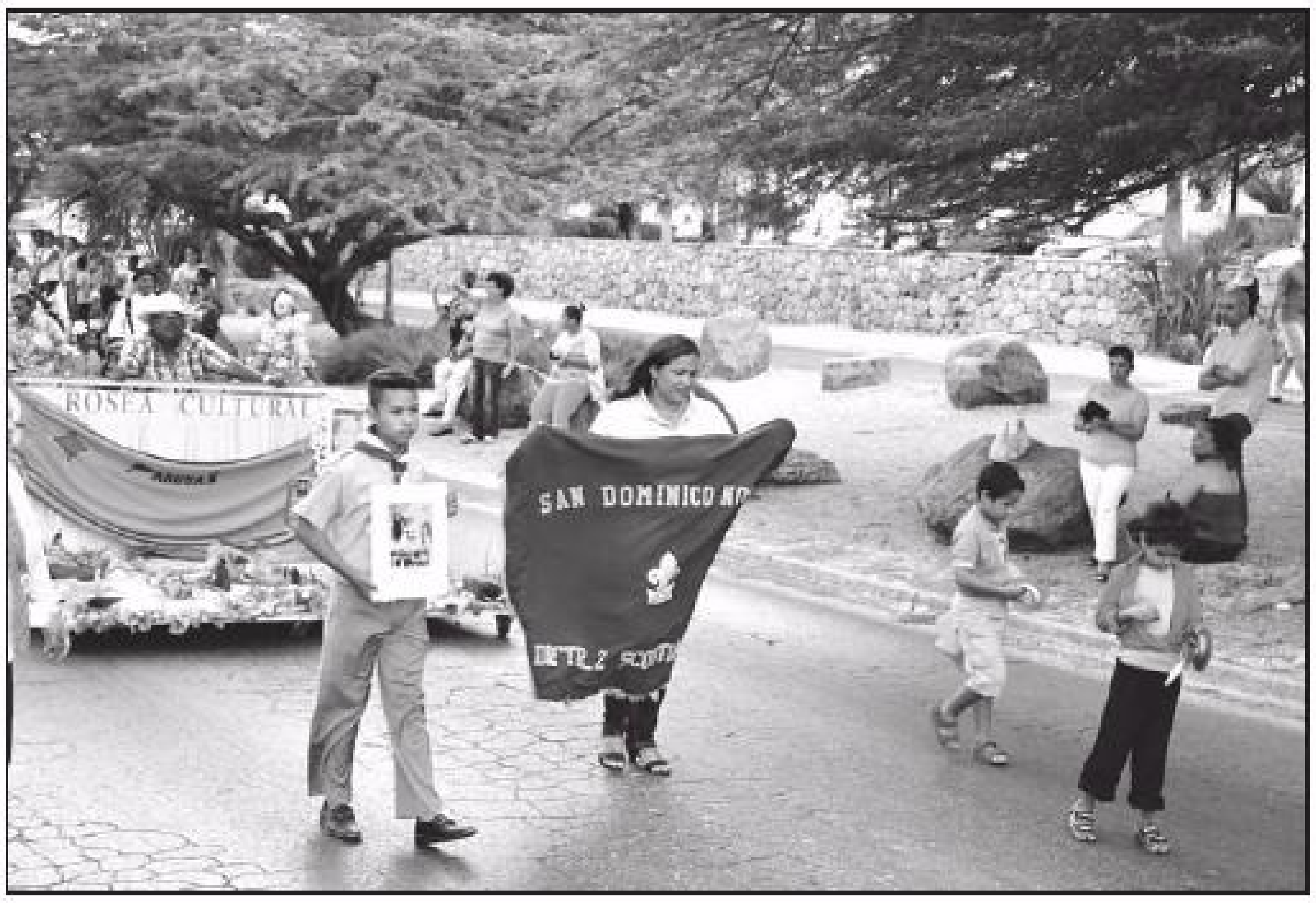
ROSEA CULTURAL
SAN DOMINICO NO

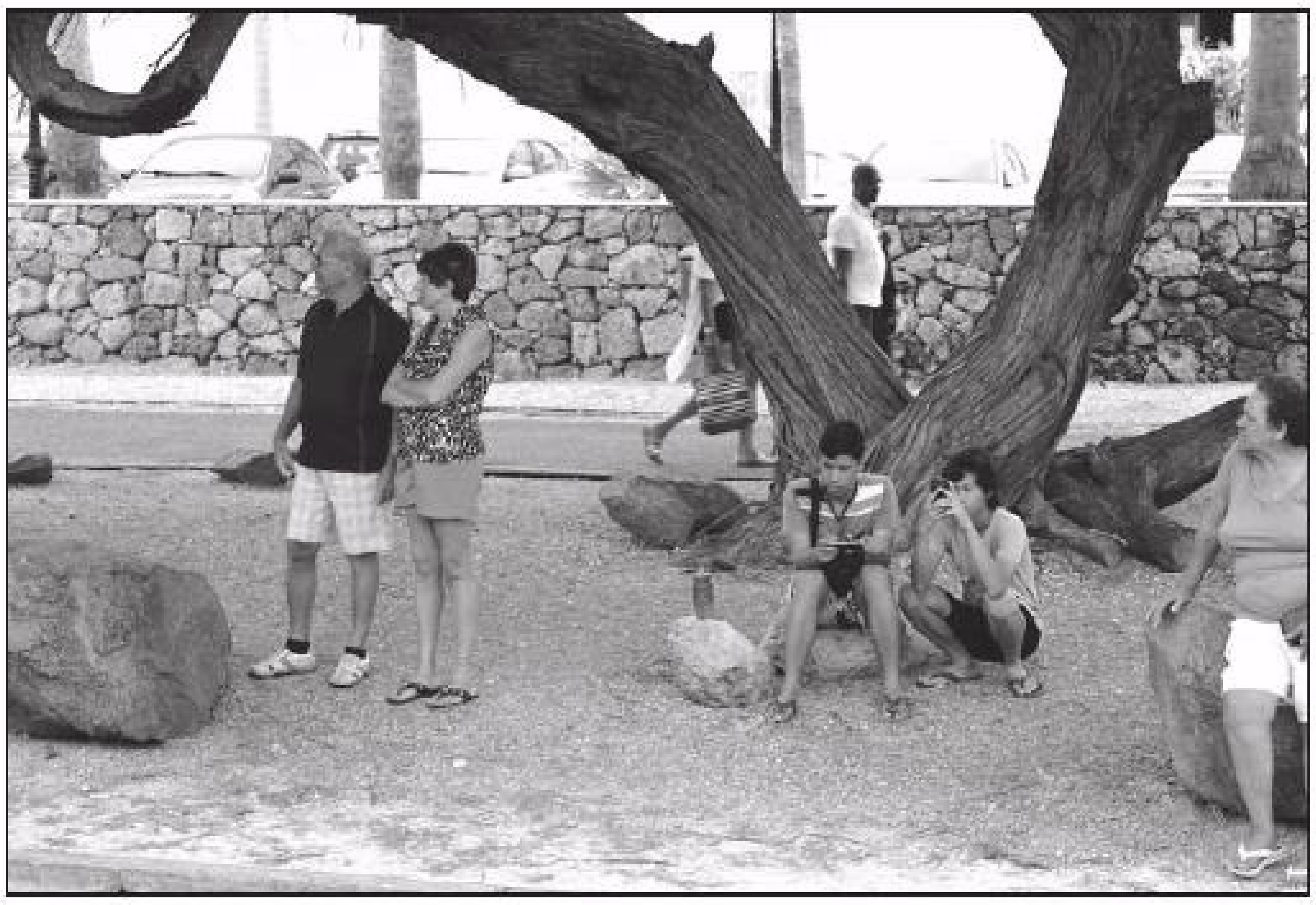

Tip line 5926895
solo di pueblo @
gmail.com

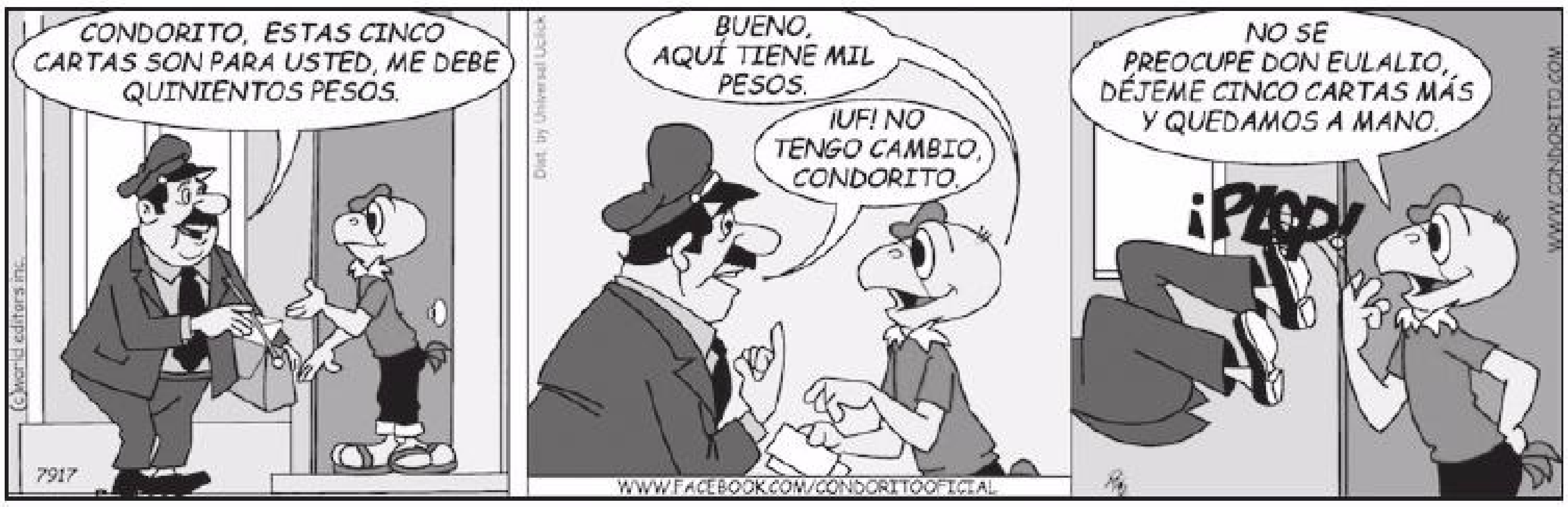
CONDORITO, ESTAS CINCO CARTAS SON PARA USTED, ME DEBE QUINIENTOS PESOS.
©world editors inc.
7917
Dist. by Universal Uclick
BUENO, AQUÍ TIENE MIL PESOS.
¡UF! NO TENGO CAMBIO, CONDORITO.
WWW.FACEBOOK.COM/CONDORITOOFICIAL
NO SE PREOCUPE DON EULALIO, DÉJEME CINCO CARTAS MÁS Y QUEDAMOS A MANO.
¡PLOP!
WWW.CONDORITO.COM

"Operacion Cunucu" lo ofrece Sterilizacion GRATIS pa cacho di caya 26 pa 30 di April

FREE

"Sterilization of Street Dogs Campaign"

26 April to 30 April 2016

Drop off 8:00 - 9:00 am
Pick up: 5:00 pm

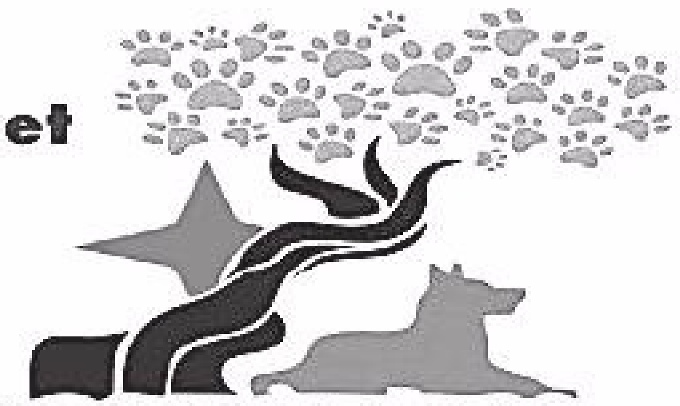

OPERATIONCUNUCU

Thank you to all Local and International Sponsors and Volunteers that made this campaign possible!!

ANIMAL BALANCE | EVOLUTION for COMPASSION

Animal Balance, un organizacion di voluntario di Merca, ta mandando un ekipo di 20 profesional pa Aruba pa haci sterilizacionnan riba cacho di caya, garando y sterilizando e cachonan cu ta biba na e dump di Parkietenbos. Tur cacho cu ta wordo gara lo wordo hiba bek pa e mesun lugar unda nan a wordo haya, unavez cu nan wordo steriliza.

Mientras cu e enfoke principal di "Operacion Cunucu," ta pa gara e cachonan na e dump di Parkietenbos na un manera humano, bo por yuda bo bario tambe, door di trece algun di e cachonan cu ta biba riba bo caya, pa wordo opera.

Sitio di e Clinica: Centro Dakota! Bo por trece bo cachonan di caya: Entre 8am y 9am

Tempo di busca bek ta despues di cirugia: 5:00pm

Fechanan: 26 di April, 27 di April, 28 di April, 29 di April y 30 di April.

Atencion: Habitantenan di San Nicolas:

Si bo ta desea di trece un cacho di caya, di bo caya, pa wordo opera y treci bek, e organizacion tin un punto di coleccion pafor di YMCA, pa esnan cu no tin transportacion. Voluntarionan lo busca e cacho di bo na e punto di coleccion aki y regresa e cacho pa bo, e mesun dia, entre 5:00pm y 6:00pm.

Atencion: Habitantenan di Oranjestad:

Si bo ta ta desea di trece un cacho di caya, di bo caya, pa wordo opera y treci bek, entrega nan na Centro Dakota; por fabor sigura cu e cacho ta riba un cabuya of den un kennel.

E Clinica di Sterilizacion Gratis pa cacho y puppy di caya lo trata un maximo di 500 cacho y puppy pa e campaña di e aña aki. Tur cacho steriliza lo ricibi Vacunanan Gratis contra Parvo y Distemper, y tratamento di prevencion di purga y carpata. Tur cacho lo ricibi un tattoo chikito den nan orea pa indica cu nan a wordo opera.

Plataforma Ley de Cacho ta den sosten completo di e campaña aki, y nos ta pidi cu si bo ta un doño di cacho, por fabor tene bo cacho riba bo propiedad, ya cu si nan gara bo cacho, e lo wordo steriliza.

Adicionalmente, 40 boluntario local y internacional ta dunando di nan tempo pa sostene Operacion Cunucu," den hopi otro manera pa sigura cu e campanja ta exitoso, y nos ta gradici nan.

"Operacion Cunucu" tin e sosten completo y cooperacion di e Gobierno di Aruba y miembronan di Parlamento, specificamente e Minister di Husticia, e Minister di Infrastructura y e Minister di Salud. Un reconocemento special mester bay na Miembro di Parlamento Donny Rasmijn. E proyecto ta den desaroyo ya pa dos aña, y a wordo haci posible solamente door di e donacionnan sumamente generoso, di cual mayoria a bin di turistanan Mericano.

E proyecto ta disfruta di e sosten di e NGOnan local, gruponan di Derecho di Bestia, e veterinarionan local y hopi negoshi local, cualnan a sponsor e acomodacionnan, lunchnan, cuminda di cacho y hopi mas.

Ta nos deseo sincero cu Aruba lo bini hunto y yuda nos yega nos meta di un suma di 500 cacho sterilisa, nos mester di mas tanto sosten cu ta posible pa por haci esaki bira un realidad...asina ta, si bo sa di un cacho di caya, por fabor trec'e pa e por wordo sterilisa.

Sterilisacion ta beneficioso pa e bon salud di e cacho, y e ta e unico metodo humano di control di populacion. Sea un donjo di cacho responsable, no solamente un amante di cacho.

CENTRO
DAKOTA
Un Bida Nobo

Oracion di Dia

Rumannan riba e dia di awe nos kier pone nos mes den presencia di Hesus pa nos resa y roge pa E por ta serca nos constantemente, pasobra e enemigo ta lur riba nos. Pesey nos lo sigi fiha nos bista riba Hesus pa tur ora nos keda den su presencia. Laga nos sigi roga y sclama pa nos pais Aruba pa Dios den su misericordia por spar nos di un catástrofe natural. Awe tambe nos ta pidi nos Tata Dios pa E por scohe mas di nos hobennan pa nan tin un vocación di ta un religioso pa nos pais por haya su mesun sacerdotenan pa por guía nos pueblo y nos hubentud. Pasobra nos ta sigi Hesus como nos Bon Wardador. Nos a tende for di Hesus cu e malo ta bin pa horta, mata y plama e carnenan for di otro. Pesey mes nos kier keda bow di cuido y protección di Hesus di Nazaret.

AMEN

Aurora
Funeral Home

Dios ta amor... y amor ta Dios.

"Maske mi no ta na e mundo aki, tur dia lo mi ta banda di boso curazon, mi por stens di loke Señor ta haci"
Salmo 33

A fayece na Hulanda dia 30-03-2016

Theresita Maria Vrolijk

mihor conoci como Chita

Na edad di 59 aña.

Na nomber di su rumannan

Glenda Maria Vrolijk y Olindo v/der Biezen ,yiunan y famia na Hulanda y Aruba.

Aimo (Haime) Vrolijk, yiunan y famia

Tantanan Josefina (Chichi) Vrolijk, yiunan y famia
Flavia Nadal (Ina) yiunan y famia
Maria (Tania) Werleman, yiunan y famia
Anita (Nita) Paesch , yiunan y famia
Dora y Doni Chong yiunan y famia na Hulanda
Rufina (Fina) Felicia, yiunan y famia

Omonan. Pifanio(Pif) Vrolijk, yiunan y famia
Doei y Maria Vrolijk yiunan y famia
Dai Vrolijk, yiunan y famia

Sobrino y sobrinanan, Sobre sobrina y sobrino mas pega Filaine Geerman Y Joshua Vrolijk

Primo y prima nan na Aruba , Hulanda y Curacao, Prima mas pega Astrid Paesch

Su rumannan den Cristo rompe las cadenas na Hulanda, Pastoor Ismal.

Rumannan stima, Esmeralda cu a jude te ultimo y Rubi na Hulanda

Amiga, ruman Delfa Goeloe

Glenda Giel, Rita y Gino y tur su amiganan na Aruba, Curacao na Hulanda y demas famianan Vrolijk, Paesch.

Ta invita pa asisti na acto di entiero diasabra 16 April 2016 for di 9'or pa 11'or di mainta na Royal Funeral Home. Despues lo sali pa santana di Paradera.

Nos ta pidi nos disculpa si den nos tristesa nos por a lubida un of mas famia y cu nos no por ricibi bishita di condolencia na cas..

---

the Olive tree
funeral home

San Nicolas
Tel: 584-8888
Cel: 690-0969
24/7

" Señor ta mi wardador, mi n' tin falta di nada; Den cunucu di yerba berde, E ta pone mi sosega. E ta hibami na awa trankil, pa mi bolbe haña forsa."
Salmo 23:1,2,3

Dios a dicidi cu ta cla cu sufrimento. Y a yama den su reino un bon casa y mama.
Cu inmenso tristeza pero conforme cu boluntad di Dios. Nos ta participa fayecimento di :

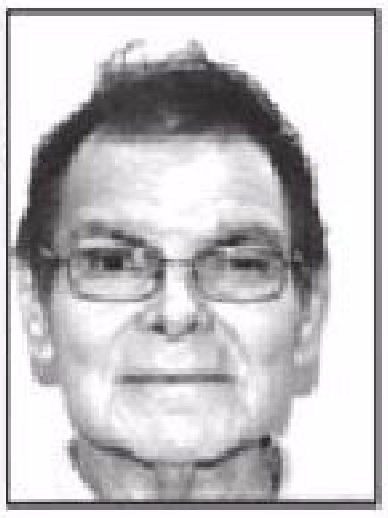

Sr. Pablo Olimpio Geerman

Mihor conoci como "Olin"
* 28-04-1937 - †14-04-2016

Na nomber di su mayornan:
Abelina y †Julio Geerman

Rumanan: Maria y †Antonio Werleman
†Felecita Geerman
†Cresencio y Jacintha Geerman
Lucas y †Icha Geerman
†Francisco Geerman

Sobrina y mescos cu ruman:
Teresita y Chemmy Dubero y famia

Demas sobrinonan: Marina y Jerry Franken y famia
†Juan Werleman y famia
†Meta y †Amabel Henriquez y famia
Roly Werleman
Mena y †Coby Rasmijn y famia
Dina y Tom Croes y famia
Sylverster "Buchi" y Nevia Werleman
Hellen y Roland Angela y famia
Enrika y Josy de Cuba y famia
Ricardo "Cadochi" y Erika y famia
Diana y Calvin Subaran y famia
Luis y Mildred Geerman y famia
Adeline y Kenneth Royer y Famia
Wendy y Edson Jacobs y famia
Ricky Geerman
Erwin y Irena Geerman y famia
Sharine Geerman

Ihanan, Comer y Comperman, Primo y Primanan, Amigoe y conocirnan, Bisiñanan, Sobrino y Sobrinanan y tur su Sobre Sobrinonan. Ex coleganan di Lago y La Cabana Hotel. Amigoe y Amiganan di Cas di Machi. Ta invita demas famia, amigo, bisiña y conocir pa asisti na e acto di entiero cu lo tuma luga Diamars 19 di April 2016 na misa Imaculada Conception na Santa Cruz. Nos defunto stima lo ta reposa den misa di 2or pa 4or cu oportunidad pa condoleer, sigi cu un respons. Despues lo sali pa Santana Catholico Imaculada Conception.
Nos ta pidi nos disculpa si den nos tristeza por a lubida un of otro famia.

Tipline: 585-9500

PRONOSTICO DI TEMPO VALIDO TE DIALUNA 18 DI APRIL 2016

COMPILA: DIADOMINGO 17 DI APRIL 2016 17:00 (21:00 UTC)

TEMPO: DIADOMINGO ANOCHI: PARSIALMENTE NUBLA CU UN POSIBEL AWASERU PASAJERO

DIALUNA: LEVEMENTE TE PARCIALMENTE NUBLA CU UN AWASERO BREVE DEN

ORANAN DI MARDUGA Y MAINTA TREMPAN.

TEMPERATURA MAXIMO 33 GRADO CELSIUS Y TEMPERATURA MINIMO 27 GRADO CELSIUS.

SOLO LO BAHA AWE NOCHI 06:53 PM Y LO SALI MAYAN MAINTA 06:26 AM.

BIENTO: FOR DI DIRECCION OOST- NOORDOOST Y MODERA;

FORSA 3 TE 4 (12 TE 30 KM/ORA, 7 TE 16 NUDO)

DEN DIA BASTA FUERTE TE POSIBLEMENTE DURO DEN RAFAGA;

FORSA 5 TE 6 (31 TE 50 KM/ORA, 17 TE 27 NUDO)

SITUACION GENERAL DI TEMPO: EXSTENSION DI UN AREA DI PRESHON HALTU RIBA ATLANTICO KETU BAI TA MANTENIENDO WEER

GENERALMENTE SECO. APESAR DI ESAKI, HUMEDAD DEN NIVELNAN MAS ABOU DI ATMOSFERA TA SUFICIENTE Y PA E MOTIBU AKI POR SPERA UN AWASERO BREVE, PRINSIPALMENTE DEN ORANAN DI MARDUGA I MAINTA TREMPAN.

CONDICION DI LAMA: OLANAN DI LAMA LO TA FOR DI DIRECCION NOORDOOST CU HALTURA DI 3 TE 6 PIA DEN LABADERANAN MODERA FOR DI NOORD NOORDOOST

TEMPERATURA DI SUPERFICIE DI LAMA 27 GRADO CELSIUS.

REGISTRACION DI TEMPERATURA (CELSIUS) Y AWACERO (MM) DEN ULTIMO 24 ORA :

AIRPORT	**MAX 33 / MIN 27 / 0.0**
HADICURARI	**MAX 30 / MIN 26 / 0.0**

PRONOSTICO DI TEMPO SOBRA COMIENSO DI SIMAN BENIDERO:

PARCIALMENTE NUBLA CU ALGUN YOBIDA PASAJERO DEN ORANAN DI MARDUGA I MAINTA TREMPAN; SOBRA DI DIA NO TA SPERA YOBIDA DI IMPORTANCIA. BIENTO LO TA FOR DI OOST NOORDOOST Y LO TA MODERA TE FUERTE DEN RAFAGA.

TEMPERATURA MAX/ MIN LO TA: 33/27

E PROXIMO BULLETIN LO WORDO PUBLICA DIALUNA 18 DI APRIL 2016 17:00 (21:00 UTC)

“NO MAS CU ALCOHOL”

Dr. Rolindo Dortalina
Terapeuta

Una vez cu bo traspasa e frontera di bebe mucho di forma irresponsabel, bo no por bolbe mas atrás. Pesey ban bisa NO MAS cu alcohol den nos bida.

wAlcoholismo ta un enfermedad incurabel, progresivo y mortal pe consecuencianan. Y piór ta cu no solamente e ta afectá esun cu ta bebe, sino tur esnan su alrededor. E alcohólico lo ta rechazá y solitario, e ta keda ruiná económicamente, e ta perde tur hábito higienico; y aki ta unda e violencia ta aumentá, y ta bai causa dolor ne famia. E riesgo pa haya cáncer tambe ta aumenta, cu garganta herita, cu ta causa daño den e higra, cerebro y den otro órganonan; y si ta homber e lo ocasioná un impotencia sexual; y si ta muher durante su embarazo e por haci daño na e baby y su formación; alcohol ta causa un riesgo di morto door di accidente den tráfico, cu lección, homicidio y suicidio, etc. Diariamente nos ta biba e situación aki den comunidad. Na varios ocasión e famia ta descubri e problema di su ser kerí, pero ora ya ta laat. Generalmente e adicto no ta consciente cu e tin un problema incurabel y ta nenga di busca ayudo profesional. Esey ta hibe tambe na un situación doloroso y peculiar di enfermedad cu no ta pará si e no tin disposición total pe wordo yudá. E voluntad propio te prome compromiso cu e individuo mester pe por recupera. Tur persona sin excepción cu ta den adiccion sea di alcohol of di otro droga, mester pasa door di un proceso di cinco etapa di ayudo pa por rehabilita. Considera etapanan: 1. Pre-contemplativa: te etapa na unda e consumidór no ta reconoce cu e tin un problema di abuso di sustancia. 2. Contemplativa: aki ta cuminda e adicto ta cuminsa considerá su problema, pero toch ta busca razonnan pa hustifica su problema di consumo. 3. Determinacion: den esaki e ta tuma e decision di cambia su conducta y problema, pa detené su abuso di sustancia, pero tal vez e no ta sigur con pa haci esaki. 4. Accion: cu esaki e adicto ta stop completo y ta cuminsa mostrá cambio den su sistema di creencia cu respecto e abuso di alcohol. 5. Mantenimento: den etapa aki e adicto ta pasa pe parti di libertad y ta sostene activamente su abstinencia di tur forma di sustancia durante período di lunas of años. Pesey ta necesario e papel di e famia den apoyo y rehabilitación di su ser kerí cu ta sufri. E siman aki, mayornan, tene curashi y bisa no mas cu alcohol den bo bida y bo famia. Y si ami tabata por a haya victoria riba e alcohol, abo tambe por. Bishitanos y participa den nos programa di celebra restauracion. Bon siman.

Pa conseho, pregunta of tratamento, yamanos na: 7422840.

Laga Solo di Pueblo cubri bo celebracion, bo fiesta, b-day, of casamento!
Yama nos fotografo na:
748-3293